

สรุปการวิเคราะห์ผลการดำเนินงานตามตัวชี้วัดระดับ รพ.สต.

ลำดับ	ตัวชี้วัด	ร้อยละรพ.สต.ที่ผ่านเกณฑ์มากกว่า 80%	อำเภอที่รพ.สต.ในพื้นที่ผ่านเกณฑ์น้อยกว่า 80%
1	ได้รับการคัดกรองพัฒนาการ >90	65.74	เมืองสระแก้ว คลองหาด วังน้ำเย็น อัญประเทศ เขาฉกรรจ์ วังสมบูรณ์
2	พบสงสัยล่าช้า >20	95.37	
3	ได้รับการติดตาม>90	70.37	เมืองสระแก้ว คลองหาด ตาพระยา วังน้ำเย็น วัฒนานคร โคกสูง
4	มีพัฒนาการสมวัย >85	75.00	เมืองสระแก้ว คลองหาด วังน้ำเย็น อัญประเทศ เขาฉกรรจ์ วังสมบูรณ์
5	(ความครอบคลุมการชั่งวัด)		
6	สูงตีสมส่วน (≥62%)	42.59	ไม่มีอำเภอใดผ่านเกณฑ์
7	ส่วนสูงเฉลี่ยชายที่อายุ 5 ปี (113 ซม.)	19.44	ไม่มีอำเภอใดผ่านเกณฑ์
8	ส่วนสูงเฉลี่ยหญิงที่อายุ 5 ปี (112 ซม.)	24.07	ไม่มีอำเภอใดผ่านเกณฑ์
9	เด็กอายุ 6-14 ปี สูงตีสมส่วน (≥66%)	43.52	ไม่มีอำเภอใดผ่านเกณฑ์
10	เด็กอายุ 6-14 ปี มีภาวะพอม (≤5%)	72.22	เมืองสระแก้ว ตาพระยา วัฒนานคร เขาฉกรรจ์ โคกสูง
11	เด็กอายุ 6-14 ปี มีภาวะเริ่มอ้วนและอ้วน (≤10%)	72.22	เมืองสระแก้ว คลองหาด วัฒนานคร เขาฉกรรจ์ โคกสูง วังสมบูรณ์
12	เด็กอายุ 6-14 ปี มีภาวะเตี้ย (≤5%)	69.44	เมืองสระแก้ว คลองหาด ตาพระยา วังน้ำเย็น เขาฉกรรจ์ โคกสูง
13	ส่วนสูงเฉลี่ยชายที่อายุ 12 ปี (154 ซม.)	18.52	ไม่มีอำเภอใดผ่านเกณฑ์
14	ส่วนสูงเฉลี่ยหญิงที่อายุ 12 ปี (155 ซม.)	17.59	ไม่มีอำเภอใดผ่านเกณฑ์
15	การตรวจติดตามกลุ่มสงสัยป่วยโรคเบาหวาน (65%)	28.70	8 อำเภอยกเว้น วังสมบูรณ์
16	ตรวจติดตามกลุ่มสงสัยป่วยโรคความดันโลหิตสูง (60%)	59.26	6 อำเภอยกเว้น เมืองสระแก้ว โคกสูง วังสมบูรณ์
17	RI - PCU(≤20%)	100.00	
18	AD - PCU (≤20%)	88.89	คลองหาด
19	ผู้ป่วยนอกทั้งหมดรับบริการ แพทย์แผนไทย (≥20.5%)	40.74	8 อำเภอยกเว้นวังสมบูรณ์
20	เบาหวานที่ควบคุมระดับน้ำตาลในเลือดได้ดี (≥40%)	22.22	8 อำเภอยกเว้นวังสมบูรณ์
21	ความดันโลหิตสูงที่ควบคุมความดันโลหิตได้ดี (≥50%)	29.63	ไม่มีอำเภอใดผ่านเกณฑ์
22	ผู้ป่วยDM,HTขึ้นCVD Risk (>85%)	65.74	8 อำเภอยกเว้นตาพระยา

สรุปการวิเคราะห์ผลการดำเนินงานตามตัวชี้วัดกระทรวงสาธารณสุข

ตัวชี้วัดที่ยังไม่ผ่านเกณฑ์ (16 ตัวชี้วัดหลัก)

- 2.2 สูงดีสมส่วนและส่วนสูงเฉลี่ยเด็กชายที่อายุ 5 ปี
- 2.3 สูงดีสมส่วนและส่วนสูงเฉลี่ยเด็กหญิงที่อายุ 5 ปี
- 7.1 ร้อยละของผู้สูงอายุที่ผ่านการคัดกรองและพบว่าเป็นภาวะสมองเสื่อมและได้รับการดูแลรักษาในคลินิกผู้สูงอายุ
- 7.2 ร้อยละของผู้สูงอายุที่ผ่านการคัดกรองและพบว่าเป็นภาวะพลัด ตกหกล้มและได้รับการดูแลรักษาในคลินิกผู้สูงอายุ
8. จำนวนคนมีความรอบรู้สุขภาพ
 - 11.1 ร้อยละการตรวจติดตามยืนยันวินิจฉัยกลุ่มสงสัยป่วยโรคเบาหวาน
20. จำนวนประชาชนที่มีรายชื่ออยู่ในหน่วยบริการปฐมภูมิและ เครือข่ายหน่วยบริการปฐมภูมิ ได้รับการดูแลโดยแพทย์เวชศาสตร์ครอบครัวหรือแพทย์ที่ผ่านการอบรมและคณะผู้ให้ บริการสุขภาพปฐมภูมิ
21. ร้อยละของผู้ป่วยกลุ่มเป้าหมายที่ได้รับการดูแลจาก อสม. หมอประจำบ้าน มีคุณภาพชีวิตที่ดี
 - 22.1 อัตราตายของผู้ป่วยโรคหลอดเลือดสมอง (Stroke: I60-I69)
 - 23.1 อัตราความสำเร็จการรักษาผู้ป่วยวัณโรคปอดรายใหม่
 - 23.2 อัตราความครอบคลุมการขึ้นทะเบียนของผู้ป่วยวัณโรครายใหม่ และกลับเป็นซ้ำ
- 27 อัตราตายทารกแรกเกิดอายุน้อยกว่าหรือเท่ากับ 28 วัน
29. ร้อยละของผู้ป่วยนอกทั้งหมดที่ให้บริการ ตรวจ วินิจฉัย รักษาโรค และฟื้นฟูสภาพด้วยศาสตร์การแพทย์แผนไทยและการแพทย์ทางเลือก
 - 34.2 ร้อยละของการให้การรักษาผู้ป่วย STEMI ได้ตามมาตรฐานเวลาที่กำหนด
 - 34.2.2 ร้อยละของผู้ป่วย STEMI ที่ได้รับการทำ Primary PCI ได้ตาม มาตรฐานเวลาที่กำหนด
36. ร้อยละผู้ป่วย CKD ที่มีค่าeGFRลดลง < 5 ml/min/1.73m²/yr
37. ร้อยละผู้ป่วยต้อกระจกชนิดบอด (Blinding Cataract) ได้รับ การผ่าตัดภายใน 30 วัน
- 43.1 ร้อยละของ รพ.สังกัด สป.สธ.ที่มีการจัดบริการคลินิกกัญชาทาง การแพทย์แบบบูรณาการ
- 43.4 ผู้ป่วย Palliative care ที่ได้รับการรักษาด้วยยา กัญชาทางการแพทย์
- 56.3 ร้อยละความสำเร็จของส่วนราชการในสังกัดสำนักงานปลัด กระทรวงสาธารณสุขที่ดำเนินการพัฒนาคุณภาพการบริหาร จัด การภาครัฐผ่านเกณฑ์ที่กำหนด (สำนักงานสาธารณสุขอำเภอ)
60. ร้อยละของโรงพยาบาลที่มีบริการรับยาที่ร้านยา โดยใบสั่งยา อิเล็กทรอนิกส์ (e-prescription)

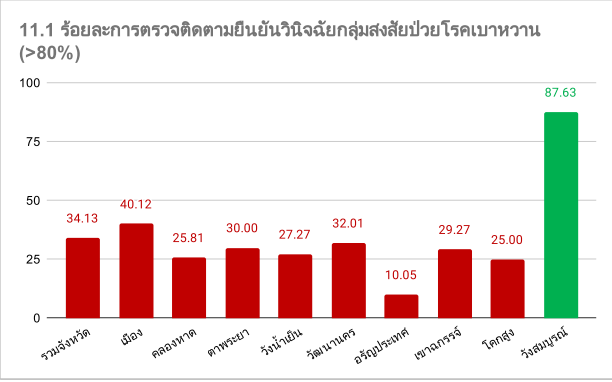
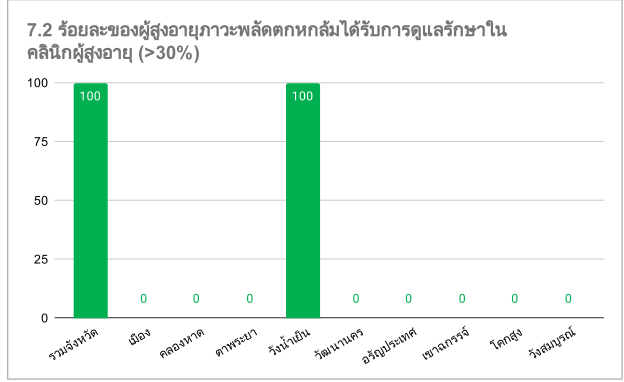
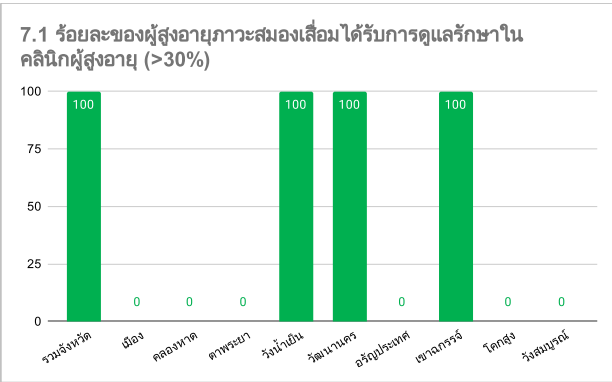
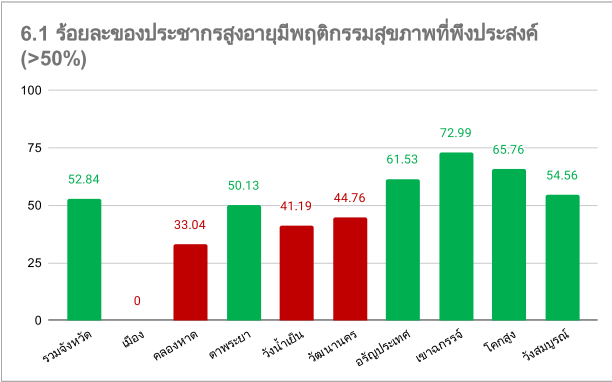
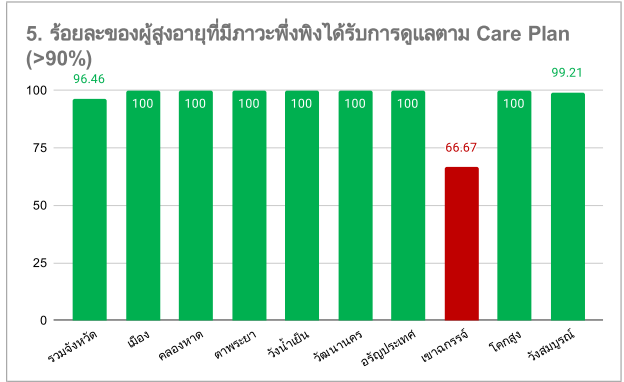
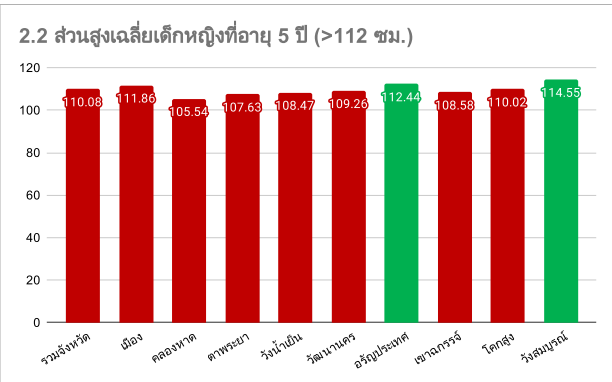
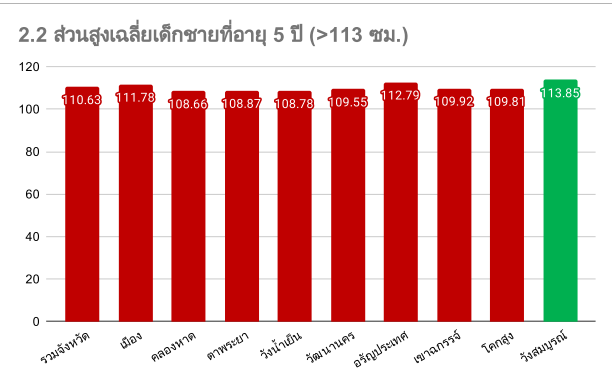
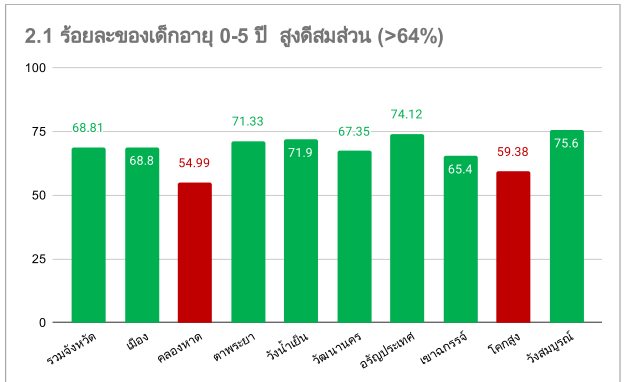

19. จำนวนการจัดตั้งหน่วยบริการปฐมภูมิและเครือข่ายหน่วยบริการปฐมภูมิ ตามพระราชบัญญัติระบบสุขภาพปฐมภูมิ พ.ศ. 2562 (>44%)

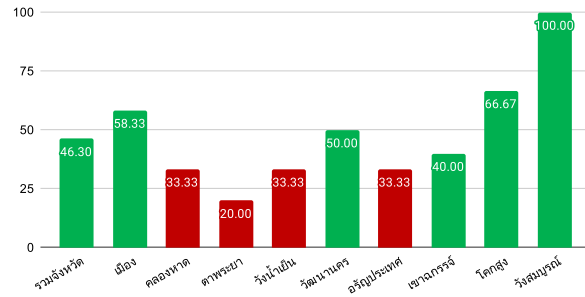

20. จำนวนประชาชนที่มีรายชื่ออยู่ในหน่วยบริการปฐมภูมิและเครือข่ายหน่วยบริการปฐมภูมิ ได้รับการดูแล (>50%)

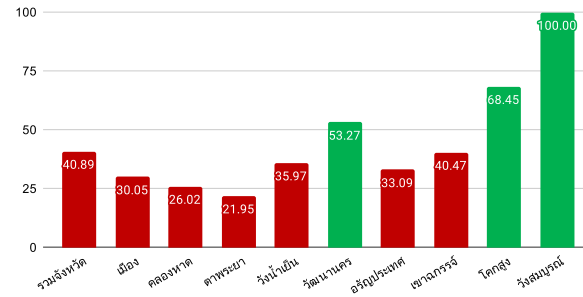

21. ร้อยละของผู้ป่วยกลุ่มเป้าหมายที่ได้รับการดูแลจาก อสม. หมอประจำบ้าน มีคุณภาพชีวิตที่ดี (>75%)

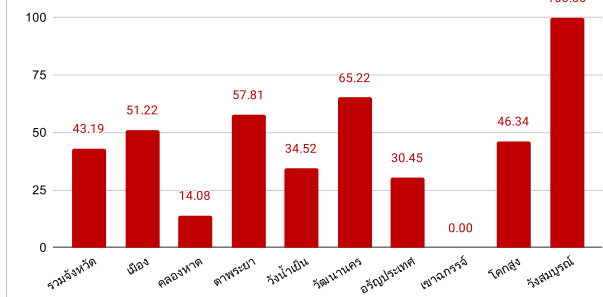

22.1 อัตราตายของผู้ป่วยโรคหลอดเลือดสมอง (Stroke: I60-I69) (<7%)

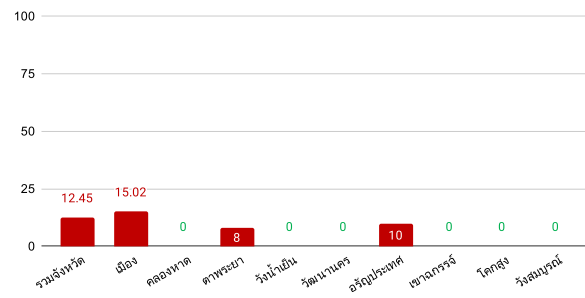

23.1 อัตราความสำเร็จการรักษาผู้ป่วยวัณโรคปอดรายใหม่(>88%)

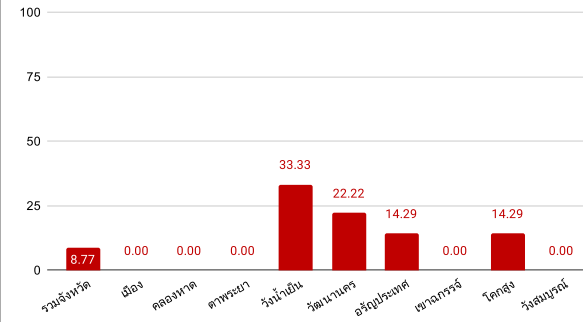

23.2 อัตราความครอบคลุมการขึ้นทะเบียนของผู้ป่วยวัณโรครายใหม่ และกลับเป็นซ้ำ (>88%)

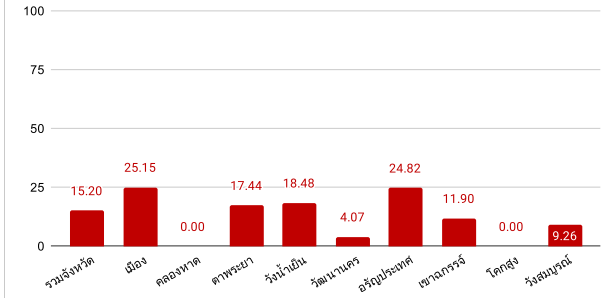

27 อัตราตายทารกแรกเกิดอายุต่ำกว่าหรือเท่ากับ 28 วัน (<3.6 ต่อพัน)

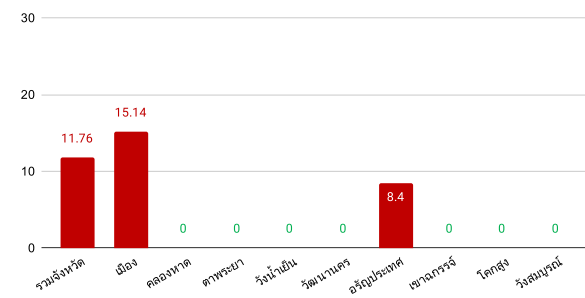

28. ร้อยละของผู้ป่วยนอกทั้งหมดที่ได้รับการตรวจวินิจฉัยรักษาโรค และฟื้นฟูสภาพด้วยศาสตร์การแพทย์แผนไทยและ

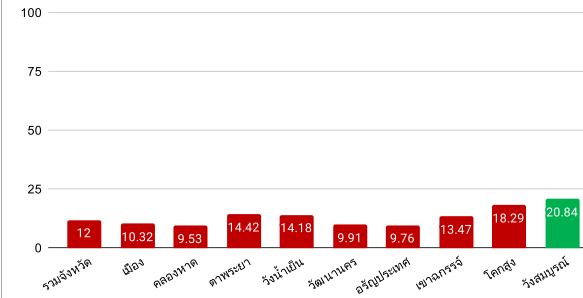

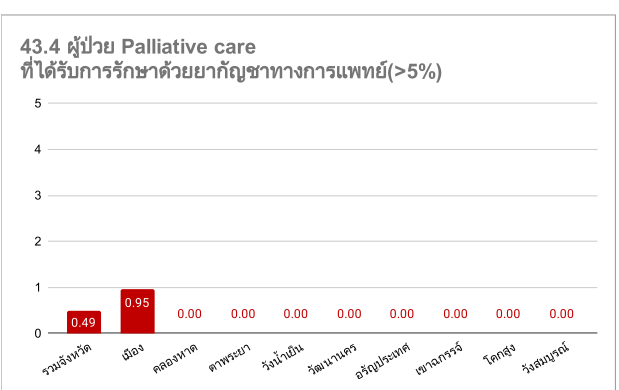
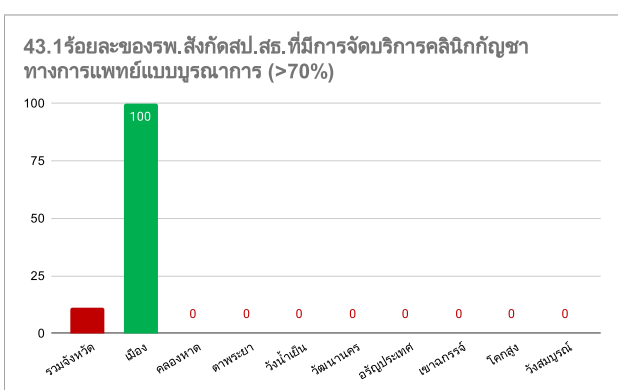
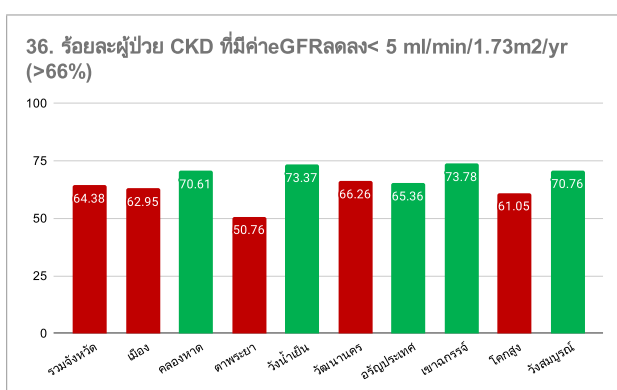
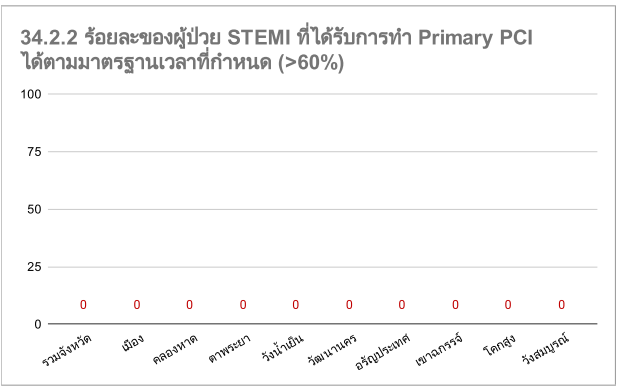
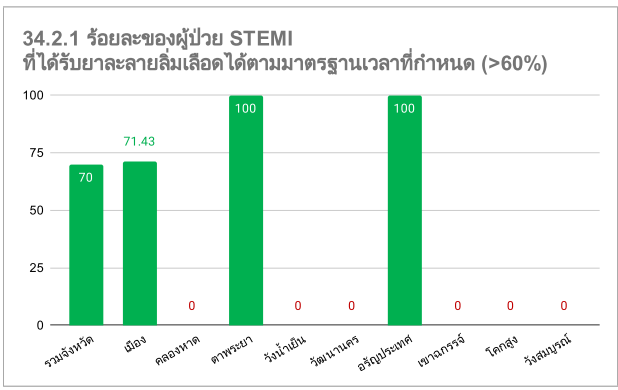
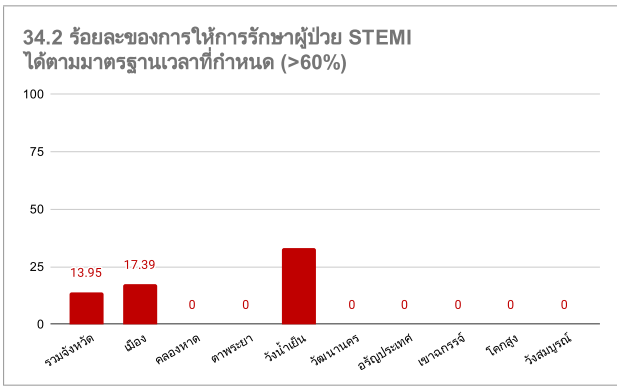
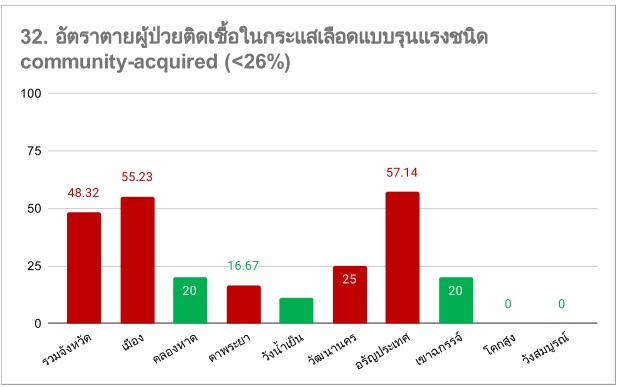
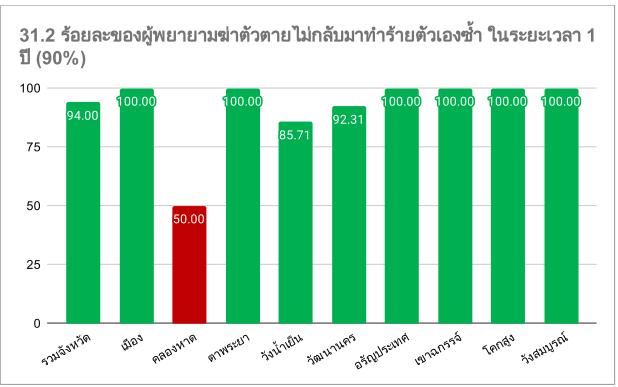
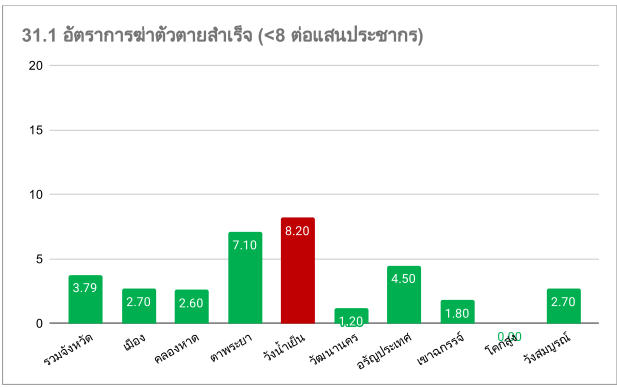

อำเภอ	รพ.สต.	งบประมาณ ต่อประชากร ในพื้นที่ รับผิดชอบ (บาท/คน) AVR=68 Min=6 Max=255	บุคลากร	ประชากร รับผิดชอบ Type1+3	จำนวน อสม. (คน)	การใช้บริการ ผู้ป่วยนอก (ครั้ง)	จำนวนผู้ป่วย DM (Type1,3) (คน)	จำนวนผู้ป่วย HT (Type1,3) (คน)	1.1	1.2	1.3	1.4	2.1	2.2	2.3	2.4	3.1	3.2	3.3	3.4	3.5	3.6	4	5	6	7	8	9	10	11
									ตุลาคม 2564 - 25 เมษายน 2565				ไตรมาส 3				เดือน 2/2564													
									พัฒนาเด็ก 0-5 ปี ตามเกณฑ์มาตรฐาน				ร้อยละของเด็กอายุ 0-5 ปี สูงที่สุดส่วน และส่วนสูง เฉลี่ยที่อายุ 5 ปี				ร้อยละของตัวชี้วัดอื่น สูงที่สุดส่วน													
									ได้รับการคัดกรองพัฒนาการ > 90	พบสงสัยล่าช้า >20	ได้รับการติดตาม >90	มีพัฒนาการสมวัย >85	(ความครอบคลุมการตรวจวัด)	สูงที่สุดส่วน (>62%)	ส่วนสูงเฉลี่ยชายที่อายุ 5 ปี (113ซม.)	ส่วนสูงเฉลี่ยหญิงที่อายุ 5 ปี (112ซม.)	เด็กอายุ 6-14 ปี สูงที่สุดส่วน (>66%)	เด็กอายุ 6-14 ปี มีภาวะเริ่มอ้วนและอ้วน (<5%)	เด็กอายุ 6-14 ปี มีภาวะเริ่มอ้วนและอ้วน (<10%)	เด็กอายุ 6-14 ปี มีภาวะเริ่มอ้วนและอ้วน (<5%)	เด็กอายุ 6-14 ปี มีภาวะเริ่มอ้วนและอ้วน (<5%)	ส่วนสูงเฉลี่ยชายที่อายุ 12 ปี (154 ซม.)	ส่วนสูงเฉลี่ยหญิงที่อายุ 12 ปี (155 ซม.)	การตรวจติดตามกลุ่มเสี่ยงป่วยโรคเบาหวาน (>5%)	การตรวจติดตามกลุ่มเสี่ยงป่วยโรคเบาหวาน (>5%)	การตรวจติดตามกลุ่มเสี่ยงป่วยโรคเบาหวาน (>5%)	การตรวจติดตามกลุ่มเสี่ยงป่วยโรคเบาหวาน (>5%)	การตรวจติดตามกลุ่มเสี่ยงป่วยโรคเบาหวาน (>5%)	การตรวจติดตามกลุ่มเสี่ยงป่วยโรคเบาหวาน (>5%)	การตรวจติดตามกลุ่มเสี่ยงป่วยโรคเบาหวาน (>5%)
								เมืองสระแก้ว	47.62	80.95	57.14	71.43	57.14	19.05	14.29	57.14	71.43	66.67	76.19	38.10	47.62	57.14	100.00	100.00	95.24	28.57	57.14	9.52	61.90	
								คลองหาด	44.44	100.00	77.78	77.78	22.22	11.11	11.11	22.22	88.89	44.44	44.44	22.22	0.00	0.00	22.22	100.00	55.56	55.56	0.00	0.00	55.56	
								คาพรธยา	86.67	100.00	60.00	86.67	33.33	33.33	40.00	26.67	40.00	93.33	46.67	13.33	6.67	13.33	60.00	100.00	93.33	60.00	0.00	60.00	100.00	
								วังน้ำเย็น	20.00	100.00	60.00	20.00	20.00	0.00	20.00	20.00	80.00	80.00	60.00	20.00	0.00	0.00	40.00	100.00	80.00	20.00	0.00	40.00	60.00	
								วัฒนานคร	95.24	95.24	71.43	100.00	52.38	14.29	9.52	57.14	76.19	61.90	85.71	19.05	19.05	28.57	42.86	100.00	85.71	19.05	0.00	14.29	57.14	
								อรัญประเทศ	62.50	100.00	81.25	62.50	56.25	37.50	31.25	56.25	87.50	93.75	87.50	12.50	0.00	6.25	18.75	100.00	100.00	56.25	6.25	12.50	68.75	
								เขาฉกรรจ์	66.67	100.00	83.33	66.67	16.67	33.33	0.00	16.67	66.67	50.00	16.67	0.00	0.00	33.33	50.00	100.00	100.00	0.00	0.00	0.00	33.33	
								โคกสูง	100.00	100.00	77.78	100.00	11.11	0.00	22.22	33.33	66.67	77.78	77.78	0.00	22.22	33.33	100.00	100.00	88.89	55.56	55.56	66.67	77.78	
								วังสมบูรณ์	0.00	100.00	83.33	16.67	66.67	0.00	0.00	50.00	83.33	66.67	83.33	16.67	33.33	83.33	100.00	83.33	83.33	100.00	22.22	29.63	50.00	
								รวม	65.74	95.37	70.37	75.00	42.59	19.44	18.52	43.52	72.22	72.22	69.44	18.52	17.59	28.70	59.26	100.00	88.89	40.74	22.22	29.63	65.74	