



สำนักงานสาธารณสุขอำเภออรัญประเทศ

ควบคุม ป้องกัน โรคติดต่อ



หัวข้อ



การเปิดวัคซีนเด็ก 0-5 ปี



การตรวจคัดกรองโรคไวรัสตับอักเสบ บี และ ซี

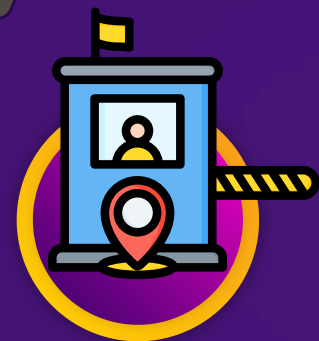

การปฏิบัติงาน ณ จุดผ่านแดนถาวรสะพานมิตรภาพไทย-กัมพูชา (หนองเอี่ยน-สตึงบท)



มาตรการควบคุมโรคไข้เลือดออก



การเฝ้าระวังโรคไข้หวัดนก



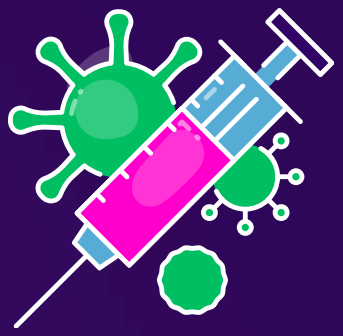

การเบิกวัคซีนเด็ก
0-5 ปี
ภายใน
วันที่ **25** ของทุกเดือน



การตรวจคัดกรอง

โรคไวรัสตับอักเสบบี และ ซี

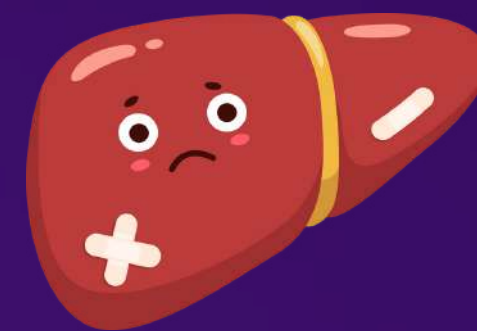

เป้าหมายจังหวัดสระแก้ว ปี พ.ศ. 2568 (ประชาชนทั่วไปที่เกิดก่อน พ.ศ. 2535)

อำเภอ	ชาย	หญิง	รวม	สัดส่วนตาม Pop	เป้าหมายของปี 67	เป้าหมายของปี 68 (3 เท่าของปี 67)
เมืองสระแก้ว	26,012	27,409	53,421	2110	2300	6900
คลองหาด	8,640	9,078	17,718	700	750	2250
ตาพระยา	12,911	13,805	26,716	1055	1100	3300
วังน้ำเย็น	15,077	16,424	31,501	1244	1300	3900
วัฒนานคร	14,981	17,338	32,319	1277	1500	4500
อรัญประเทศ	20,021	19,266	39,287	1552	1700	5100
เขาฉกรรจ์	11,154	12,253	23,407	925	1000	3000
โคกสูง	5,512	5,785	11,297	446	600	1800
วังสมบูรณ์	8,444	9,021	17,465	690	750	2250
รวม	122,752	130,379	253,131	10,000	11,000	33,000

การตรวจคัดกรอง โรคไวรัสตับอักเสบ บี และ ซี

เป้าหมาย อำเภอรัฐประเศ ปีงบประมาณ 2568

รหัส หน่วยบริการ	หน่วยบริการ	เป้าหมาย ปี 67 (คน)	เป้าหมาย ปี 68 (คน) (3 เท่าของปี 67)
	รพ.อรัญประเทศ	200	600
201	รพ.สต.หันทราย	150	450
202	รพ.สต.ทับพริก	25	75
203	รพ.สต.ท่าข้าม	150	450
204	รพ.สต.คลองน้ำใส	125	375
205	รพ.สต.ป่าไร่	125	375
206	รพ.สต.ผ่านศึก	100	300
207	รพ.สต.นิคมสร้างตนเองฯ	25	75
208	รพ.สต.เมืองไผ่	50	150
209	รพ.สต.หนองปรือ	75	225
210	รพ.สต.คลองทับจันทร์	50	150
211	รพ.สต.หนองสังข์	150	450
212	รพ.สต.บ้านใหม่หนองไทร	200	600
213	รพ.สต.พากห้วย	125	375
214	รพ.สต.บ้านโรงเรียน	100	300
215	รพ.สต.ภูน้ำเกลี้ยง	25	75
216	รพ.สต.คลองหว้า	25	75
รวม		1,700	5,100

เป้าหมาย ปี 68
(3 เท่าของปี 67)



การตรวจคัดกรอง โรคไวรัสตับอักเสบ บี และ ซี

1. sw.สต.ตรวจคัดกรอง HBV และ HCV ร่วมกับแล็บ sw. โดยให้แล็บอ่านผลใน Stip ให้ (กำหนดวัน เพื่อนัดแล็บ sw. ลงพื้นที่ sw.สต.)
2. sw.สต.ถ่ายรูปผลการคัดกรอง (Stip) แบบบัตรปชช. พร้อมข้อมูล Vital sign ผู้รับบริการ ส่งให้ สสอ.
3. sw.สต. เสียบบัตร ออก Authen คีย์รับบริการ ลงผลคัดกรองใน KTB (ให้แล้วเสร็จภายในวันนั้น)
4. sw.สต. คีย์บันทึกข้อมูลใน JHCIS
5. สสอ.รวบรวมข้อมูลจาก sw.สต. และส่งต่อให้ PCU (เน้นความทันเวลา ภายในวันนั้น เพื่อให้ PCU ดำเนินการต่อ)
6. ห้องบัตร sw.เปิด visit ที่ sw./PCU คีย์คัดกรอง+สั่ง Lab

หมายเหตุ

- 1) จัดตารางนัดแล็บ ลงพื้นที่ sw.สต./sw. ทุกวันจันทร์-พฤหัสบดี ช่วงเวลา 13.00-16.00 น. (บ่าย) เดือน ม.ค.-มี.ค. 68 ยกเว้นวันหยุดราชการ
- 2) อัตราการตรวจ 75-150 คน/วัน

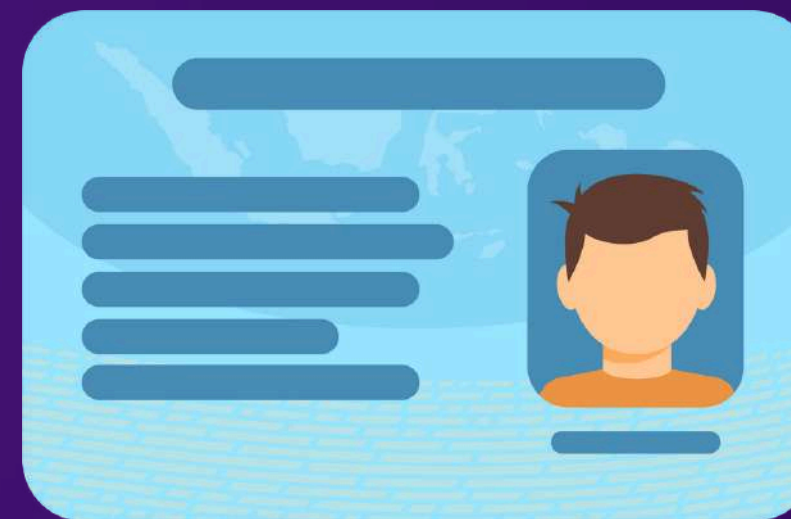

Vital sign

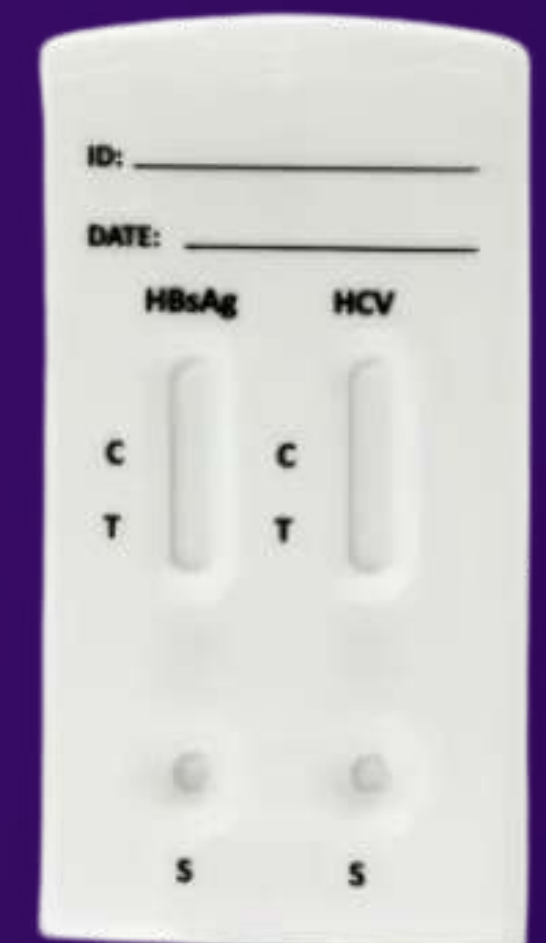

ประชุมชี้แจงแนวทางการดำเนินงาน
การตรวจคัดกรองไวรัสตับอักเสบบี และ ซี
ในวันศุกร์ที่ 20 ธันวาคม 2567 เวลา 13.00 น. เป็นต้นไป
ณ ห้องประชุมสำนักงานสาธารณสุขอำเภออรัญประเทศ

การปฏิบัติงาน

ณ จุดผ่านแดนถาวรสะพานมิตรภาพไทย-กัมพูชา (หนองเอี่ยน-สตึงบท)

ประกาศกระทรวงมหาดไทย ลงวันที่ 29 ต.ค. พ.ศ.2567
เรื่อง การเปิดจุดผ่านแดนถาวรสะพานมิตรภาพไทย - กัมพูชา
(หนองเอี่ยน - สตึงบท) ต.ท่าข้าม อ.อรัญประเทศ จ.สระแก้ว
เปิดทำการระหว่างเวลา 06.00 - 22.00 น. ของทุกวัน

กระทรวงสาธารณสุข
อยู่ระหว่างการพิจารณาให้เป็นด่านควบคุมโรคติดต่อระหว่างประเทศ

สำนักงานสาธารณสุขจังหวัดสระแก้ว
ให้ สำนักงานสาธารณสุขอำเภออรัญประเทศ ออกคำสั่งมอบหมายให้เจ้าหน้าที่
ปฏิบัติงานในการเฝ้าระวัง ควบคุมโรคติดต่อระหว่างประเทศ
ณ จุดผ่านแดนถาวรสะพานมิตรภาพไทย-กัมพูชา(หนองเอี่ยน-สตึงบท)



มาตรการควบคุมโรคไข้เลือดออก

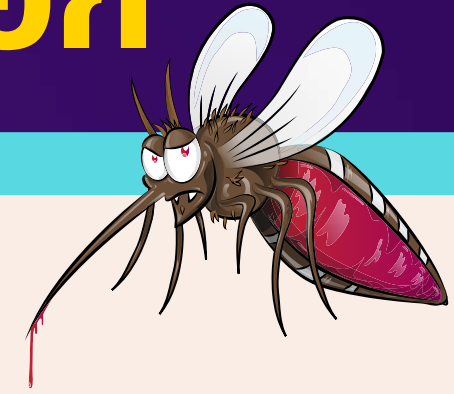

1) ฝ้าระวังโรคและยุงพาหะ โดยใช้มาตรการ 3 เก็บ (เก็บบ้าน เก็บน้ำ เก็บขยะ)

“บ้าน วัด โรงเรียน สถานที่ราชการ” สํารวจลูกน้ำยุงลาย HI/CI ทุกวันศุกร์

2) ตอบโต้และควบคุมยุงพาหะ

ใช้มาตรการ **3-3-1** ให้ทันเวลา

+ รายงานโรค ภายใน **3** ชั่วโมง

+ อสม.กำจัดแหล่งเพาะพันธุ์ฯ ภายใน **3** ชั่วโมง

+ ทีมฯ ควบคุมโรค ภายใน **1** วัน

3) วินิจฉัยและรักษา SW.สต. ใช้ **ชุดตรวจโรคไข้เลือดออก : NSI**

และ **“งดการจ่ายยากลุ่มแก้ปวดหรือแก้อักเสบ”**

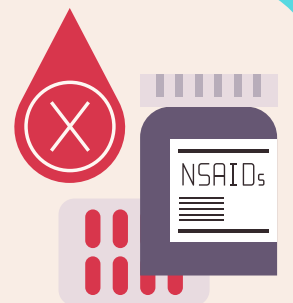

4) สื่อสารความเสี่ยงโรคไข้เลือดออกไปยัง

“ประชาชน” รับรู้และสร้างความตระหนัก



การเฝ้าระวังโรคไข้หวัดนก อย่างเข้มข้น



ตรวจจับการระบาดของโรคไข้หวัดนกได้ตั้งแต่ระยะแรก และควบคุมไม่ให้แพร่กระจายเป็นวงกว้าง

- 1) คัดกรองประวัติเสี่ยงในผู้ป่วยโรคทางเดินหายใจรุนแรงหรือเสียชีวิต ที่หาสาเหตุไม่ได้ และผู้ป่วยปอดอักเสบเป็นกลุ่มก้อน
- 2) หากพบสัตว์ปีกป่วยตายโดยไม่ทราบสาเหตุให้แจ้งปศุสัตว์ในพื้นที่
- 3) หากพบผู้ป่วยสงสัยให้สอบสวนโรคภายใน 24-48 ชั่วโมง

ตามเงื่อนไขการออก สอบสวนโรคของทีมปฏิบัติการสอบสวนโรค กองระบาดวิทยาฉบับปรับปรุง 21 ตุลาคม 2567





สำนักงานสาธารณสุขอำเภออรัญประเทศ

อนามัยสิ่งแวดล้อม และอาชีวอนามัย



หัวข้อ



เป้าหมายการดำเนินงาน **การจัดบริการอาชีวอนามัยและสิ่งแวดล้อม**
สำหรับโรงพยาบาลส่งเสริมสุขภาพตำบล (รพ.สต.)
ปีงบประมาณ 2568



ธนาคารเครื่องมืออาชีวอนามัยและอนามัยสิ่งแวดล้อม
สำนักงานสาธารณสุข จังหวัดสระแก้ว

โรงพยาบาลส่งเสริมสุขภาพตำบลท่าข้าม
ผ่านการรับรองคุณภาพมาตรฐาน การจัดบริการอาชีวอนามัยและเวชกรรมสิ่งแวดล้อม **ระดับดีเด่น**
ปีงบประมาณ พ.ศ.2567



เป้าหมายการดำเนินงาน **การจัดบริการอาชีวอนามัยและสิ่งแวดล้อม**
สำหรับโรงพยาบาลส่งเสริมสุขภาพตำบล (รพ.สต.)
ปีงบประมาณ พ.ศ. 2568

รพ.สต. ทุกแห่ง

ผ่านการรับรองคุณภาพมาตรฐาน
การจัดการบริการอาชีวอนามัยและเวชกรรมสิ่งแวดล้อม

ในระดับ**ดีเด่น**



ธนาคาร

เครื่องมืออาชีพอนามัยและอนามัยสิ่งแวดล้อม

1. เครื่องตรวจสอบสมรรถภาพหู
2. เครื่องตรวจสอบสมรรถภาพตา
3. เครื่องตรวจสอบสมรรถภาพปอด
4. เครื่องวิเคราะห์ก๊าซ VOC
5. เครื่องวัดฝุ่น
6. เครื่องวัดกลิ่น
7. เครื่องวัดแสง
8. เครื่องวัดเสียง
9. เครื่องวัดความร้อน
10. เครื่องตรวจวัด BOD ในน้ำ
11. เครื่องตรวจวัด COD ในน้ำ
12. เครื่องตรวจวัดของแข็งที่ละลายในน้ำ
13. เครื่องตรวจวัดความเป็นกรด-ด่าง



สำนักงานสาธารณสุขอำเภอรัษฎาประเทศ



Thank You
For Your Attention

