



การยกระดับระบบหลักประกันสุขภาพถ้วนหน้า

การปฏิรูปด้านการคลังสุขภาพ

และ ระบบหลักประกันสุขภาพ



นพ.เกียรติภูมิ วงศ์รจิต
ปลัดกระทรวงสาธารณสุข

นโยบาย กระทรวงสาธารณสุข ปี 2564

ประชาชนแข็งแรง เศรษฐกิจแข็งแรง ประเทศไทยแข็งแรง



1. ระบบสุขภาพปฐมภูมิเข้มแข็ง

ยกระดับระบบสุขภาพปฐมภูมิ คนไทยทุกคนครอบครัว มีหมอประจำตัวสามคน หมอประจำบ้าน (อสม) หมออนามัย หมอครอบครัว



✓ นโยบายรพ.
✓ นโยบายรช.
✓ นโยบายปลัด

2. เศรษฐกิจสุขภาพ

เพิ่มมูลค่านวัตกรรมผลิตภัณฑ์/บริการทางสุขภาพ มุ่งสู่การเป็นศูนย์กลางสุขภาพนานาชาติ



✓ นโยบายรพ.
✓ นโยบายรช.
✓ นโยบายปลัด

3. สมุนไพร ภัยชา ภัยชง

สนับสนุน ส่งเสริม สมุนไพรไทย ภัยชา ภัยชง ให้เป็นพืชเศรษฐกิจที่มีคุณค่าทางการแพทย์ ประชาชนเข้าถึง และได้ใช้เพื่อสุขภาพ



✓ นโยบายรพ.
✓ นโยบายปลัด

4. สุขภาพดีวิถีใหม่

ปรับเปลี่ยนพฤติกรรมสุขภาพสู่ New Normal อาหาร ออกกำลังกาย Health literacy



✓ นโยบายรช.
✓ นโยบายปลัด

5. COVID-19

เพิ่มศักยภาพความมั่นคงทางสุขภาพในการจัดการกับโรคอุบัติใหม่ เป็นองค์กรหลักในการบูรณาการสร้างระบบสาธารณสุข ที่เหมาะสม สำหรับประเทศไทยและทุกคนที่อยู่ในประเทศไทย



✓ นโยบายรพ.
✓ นโยบายปลัด

ให้ความสำคัญสูงสุดต่อโครงการพระราชดำริ โครงการเฉลิมพระเกียรติฯ



6. ระบบบริการก้าวหน้า

- ผลักดัน 30 บาทรักษาทุกที่
- New Normal Medical Care , Digital Health
- Innovative Healthcare Management



✓ นโยบายรพ.
✓ นโยบายรช.
✓ นโยบายปลัด

7. ดูแลสุขภาพแบบองค์รวม

- ดูแลสุขภาพกลุ่มวัยอย่างเป็นระบบ มุ่งเน้นกลุ่มเด็กปฐมวัย และ ผู้สูงอายุ
- พัฒนาระบบการดูแลสุขภาพจิตเชิงรุก



✓ นโยบายรช.
✓ นโยบายปลัด

8. ธรรมาภิบาล

ยึดหลักธรรมาภิบาล สุจริต ประโยชน์ของประชาชน



✓ นโยบายรพ.
✓ นโยบายรช.
✓ นโยบายปลัด

9. องค์กรแห่งความสุข

พัฒนาสู่องค์กรแห่งความสุขที่มีคุณภาพ งานได้ผล คนเป็นสุข ปลอดภัย สร้างผู้นำรุ่นใหม่



✓ นโยบายปลัด



มาตรการ

ยกระดับระบบหลักประกันสุขภาพ



ผลักดัน 30 บาท รักษาทุกที่ : เน้นการรับบริการปฐมภูมิเป็นลำดับแรก

1



เพิ่มการมีส่วนร่วมในการบริหารจัดการ :
เน้นเขตบริการสุขภาพเป็นศูนย์กลาง

2



ยกระดับระบบการเงินการคลังหน่วยบริการ :
เพิ่มสภาพคล่องทางการเงิน

3



ปรับปรุงชุดสิทธิประโยชน์ร่วมทุกกองทุน : หลัก + เสริม

4



พัฒนาระบบข้อมูล : บูรณาการข้อมูลกับหน่วยงานที่เกี่ยวข้อง

5

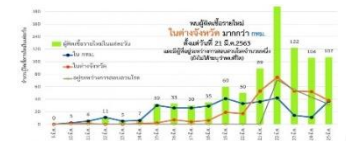

แนวทางการขับเคลื่อนนโยบายหลักประกันสุขภาพ ปี 2564

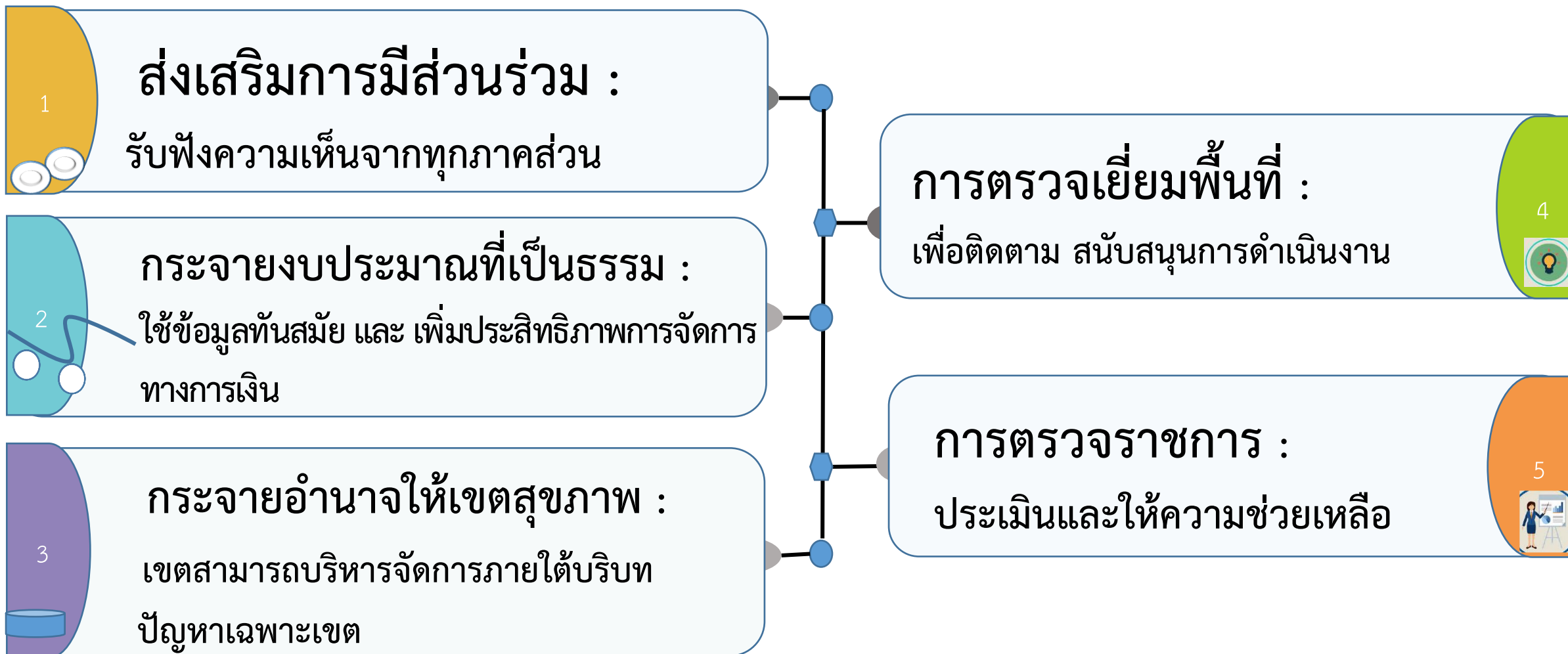

การขับเคลื่อนปฏิรูปการเงินการคลัง ของระบบหลักประกันสุขภาพ



1

กำหนดชุดสิทธิประโยชน์หลักสำหรับคนไทยทุกคน & ชุดสิทธิประโยชน์เสริม
ประมาณการค่าใช้จ่ายตามชุดสิทธิประโยชน์ & แหล่งเงิน

2

คุ้มครองด้านสุขภาพให้แก่กลุ่มบุคคลที่มีปัญหาสถานะและสิทธิ
รวมทั้งที่ไม่ใช่ประชาชนไทย

3

พัฒนากลไกหลักในการบริหารจัดการทางการเงินการคลังสุขภาพระดับประเทศ

4

พัฒนาต้นแบบการจัดบริการแบบเพิ่มความคุ้มค่า และได้รับการชดเชย
อย่างเหมาะสม



ผลักดันนโยบาย รัฐมนตรีว่าการกระทรวงสาธารณสุข 4 ข้อ

“ต้องไม่มีผู้ป่วยอนาถา ทุกคนเท่าเทียมกันหมด
ต้องอยู่ด้วยศักดิ์ศรี ไม่ว่าจะยากดีมีจน”

1. รับบริการกับหมอประจำครอบครัว ในหน่วยบริการปฐมภูมิที่ไหนก็ได้



ระบบ Payment เช่น

- เหม่าจ่าย กรณีบริการพื้นฐาน
- จ่ายตามรายการ FSS
- ส่งต่อแบบผู้ป่วยนอก



ใช้ระบบพิสูจน์สิทธิผ่าน Application เบิกจ่ายด้วยระบบ Smart card



กทม.และ
ปริมณฑล

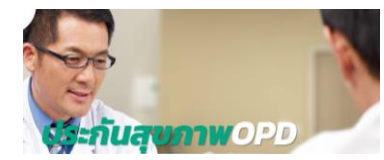

• กรณี OP -ทั่วไปรับบริการที่หน่วยบริการปฐมภูมิใดก็ได้

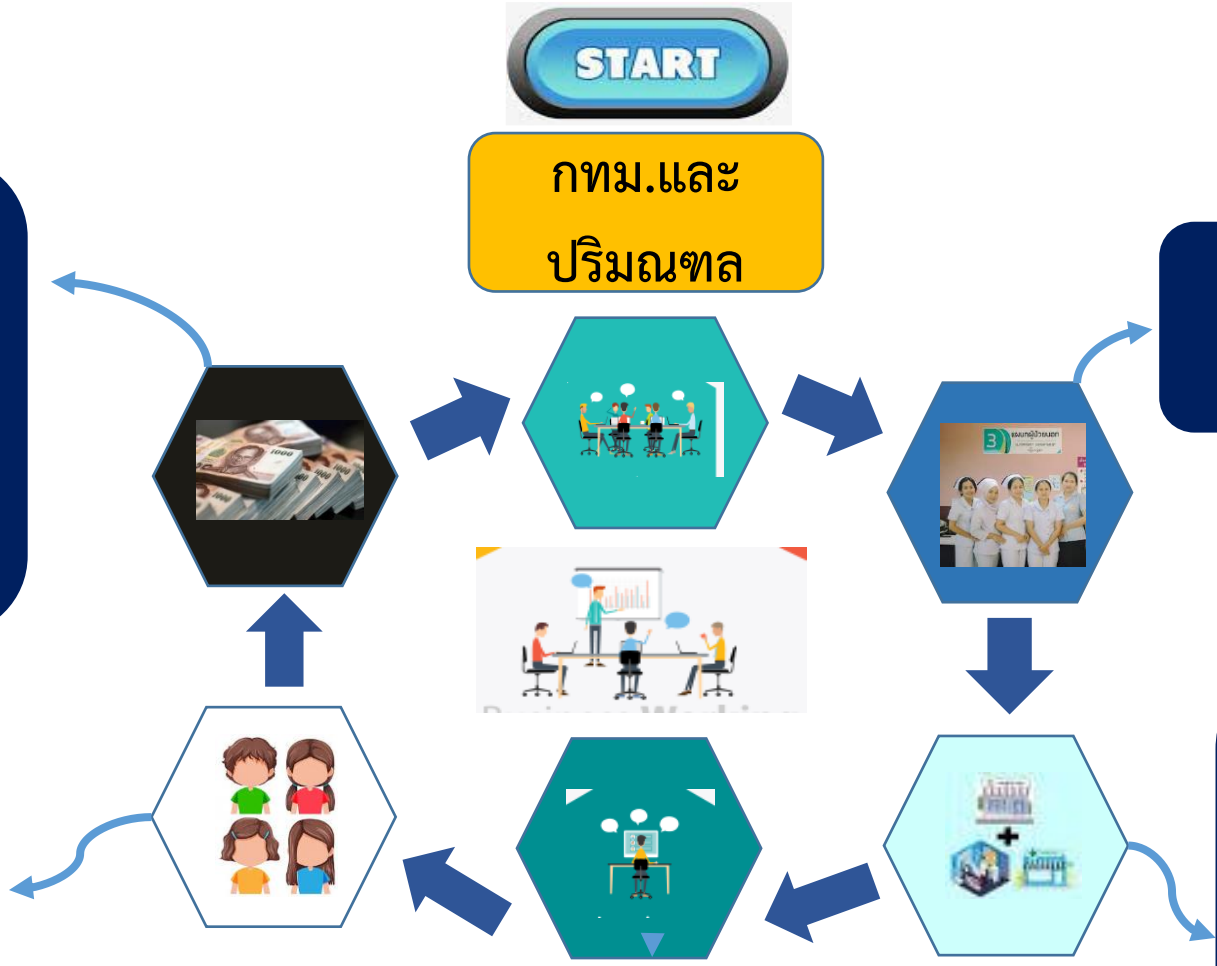

หน่วยบริการปฐมภูมิ
1 กทม. คลินิก 400 แห่ง
(เวชกรรม+เครือข่ายหน่วยบริการ PP)
2 กสธ. (ศูนย์บริการสาธารณสุข+รพ.จตุรทิศ)

มีระบบการเชื่อมข้อมูลแพทย์ประจำครอบครัวและประชาชน



2. ผู้ป่วยในไม่ต้องกลับไปรับใบส่งตัว



พื้นที่ เขตสุขภาพที่ 9 + กทม. และปริมณฑล



ผู้ป่วยที่จำเป็นต้องนอนโรงพยาบาลไม่ต้องกลับไปรับ
ใบส่งตัว

โรงพยาบาล Admit ผู้ป่วยได้ทันทีโดยไม่ต้องใช้ใบส่งตัว

- ใช้ Smart card ตรวจสอบตัวตน และบริการ
- ภายในเขตดำเนินการได้ทันที ภายใต้วงเงิน IP เขต
- ข้ามเขตกำหนดราคากลางระดับประเทศ

กองทุน
สปสช.



3. โรคมะเร็งไปรับบริการที่ไหนก็ได้ที่มีความพร้อม



ดำเนินการ
ทั่วประเทศ



วินิจฉัยว่าเป็นมะเร็ง เลือกรับบริการผ่าน 3 ช่องทาง
• 1330 • application • ติดต่อหน่วยบริการโดยตรง



รพ.ที่มีความพร้อม • ลงทะเบียน • ให้บริการตาม protocol
• Telehealth • Tele pharmacy • Home Chemo



• ใช้ Smart card การตรวจสอบตัวตน และบริการ
• ออกแบบการจ่ายเงิน

4. ย้ายหน่วยบริการได้ 4 ครั้งต่อปีได้สิทธิทันที (ไม่ต้องรอ 15 วัน)



ดำเนินการ
ทั่วประเทศ



- ดำเนินการด้วยตนเองผ่าน Application หรือ ตามเครื่องมือที่กำหนด
- สามารถเข้ารับบริการได้ หลังเปลี่ยนหน่วยโดย ไม่ต้องรอ 15 วัน



พิสูจน์สิทธิและ
เบิกจ่ายด้วย smart
card



- ตรวจสอบ+รับรองสิทธิทุกวัน
- จ่ายค่าบริการเป็นรายเดือน จากยอด offset แล้ว ของจำนวนผู้ลงทะเบียน เข้าออกรายวัน (นอกสร.)
 - ใน สร. Offset รายปี



ขอบคุณครับ