

งานส่งเสริมสุขภาพและป้องกันโรค

สรุปการวิเคราะห์ผลการดำเนินงานตามตัวชี้วัดระดับ รพ.สต

ลำดับ	ตัวชี้วัด	รพ.สต.ในพื้นที่ผ่านเกณฑ์น้อยกว่าร้อยละ90
1	ได้รับการคัดกรองพัฒนาการ >90	เมืองไผ่/ป่าไร่/ คลองน้ำใส/ บ้านใหม่หนองไทร
2	พบสงสัยล่าช้า >20	คลองน้ำใส
3	ได้รับการติดตาม>90	เมืองไผ่/ท่าข้าม/ทับพริก/บ้านใหม่หนองไทร/ผ่านศึก/ พากห้วย/บ้านโรงเรียน/ภูน้ำเกลี้ยง/คลองหว่า
4	มีพัฒนาการสมวัย >85	ผ่านทุกแห่ง
5	สูงตีสมส่วน (>62%)	นิคมฯ/เมืองไผ่
6	ส่วนสูงเฉลี่ยชายที่อายุ 5 ปี (113 ซม.)	ป่าไร่/ทับพริก/บ้านใหม่หนองไทร/ หนองสังข์/คลองทับจันทร์/ปากห้วย/บ้านโรงเรียน/คลองหว่า
7	ส่วนสูงเฉลี่ยหญิงที่อายุ 5 ปี (112 ซม.)	เมืองไผ่/นิคมฯ/ป่าไร่/ทับพริก/หนองสังข์/คลองทับจันทร์/ปากห้วย/ คลองหว่า
8	เด็กอายุ 6-14 ปี สูงตีสมส่วน (>66%)	คลองน้ำใส/หนองสังข์
9	เด็กอายุ 6-14 ปี มีภาวะผอม (<5%)	คลองน้ำใส/หนองสังข์/คลองหว่า
10	เด็กอายุ 6-14 ปี มีภาวะเริ่มอ้วนและอ้วน (<10%)	บ้านใหม่หนองไทร/หนองสังข์/ปากห้วย
11	เด็กอายุ 6-14 ปี มีภาวะเตี้ย (<5%)	ท่าข้าม/ หนองสังข์/ภูน้ำเกลี้ยง
12	ส่วนสูงเฉลี่ยชายที่อายุ 12 ปี (154 ซม.)	นิคมฯ/ท่าข้าม/ป่าไร่/ทับพริก/หนองสังข์/คลองทับจันทร์/ปากห้วย/บ้านโรงเรียน/คลองหว่า
13	ส่วนสูงเฉลี่ยหญิงที่อายุ 12 ปี (155 ซม.)	เมืองไผ่/นิคมฯ/ท่าข้าม/ป่าไร่/ทับพริก/บ้านใหม่หนองไทร/หนองสังข์/คลองทับจันทร์/ปากห้วย/บ้านโรงเรียน/คลองหว่า

สรุปตัวชี้วัด 13 ตัวชี้วัด

ลำดับ	รพ.สต.	ตัวชี้วัดไม่ผ่านเกณฑ์	ตัวชี้วัดผ่านเกณฑ์
1	เมืองไผ่	5	8
2	นิคมสร้างตนเองคลองน้ำใส	3	10
3	หันทราย	-	13
4	คลองน้ำใส	4	9
5	ท่าข้าม	3	10
6	ป่าไร่	2	11
7	ทับพริก	5	8
8	บ้านใหม่หนองไทร	5	8
9	ผ่านศึก	2	11
10	หนองปรือ	-	13
11	หนองสังข์	8	5
12	คลองทับจันทร์	4	9
13	ปากห้วย	7	6
14	บ้านโรงเรียน	4	9
15	ภูน้ำเกลี้ยง	2	11
16	คลองหว่า	6	7

กราฟแสดงตัวชี้วัดทั้งหมดเทียบกับตัวชี้วัดผ่านเกณฑ์และไม่ผ่านเกณฑ์

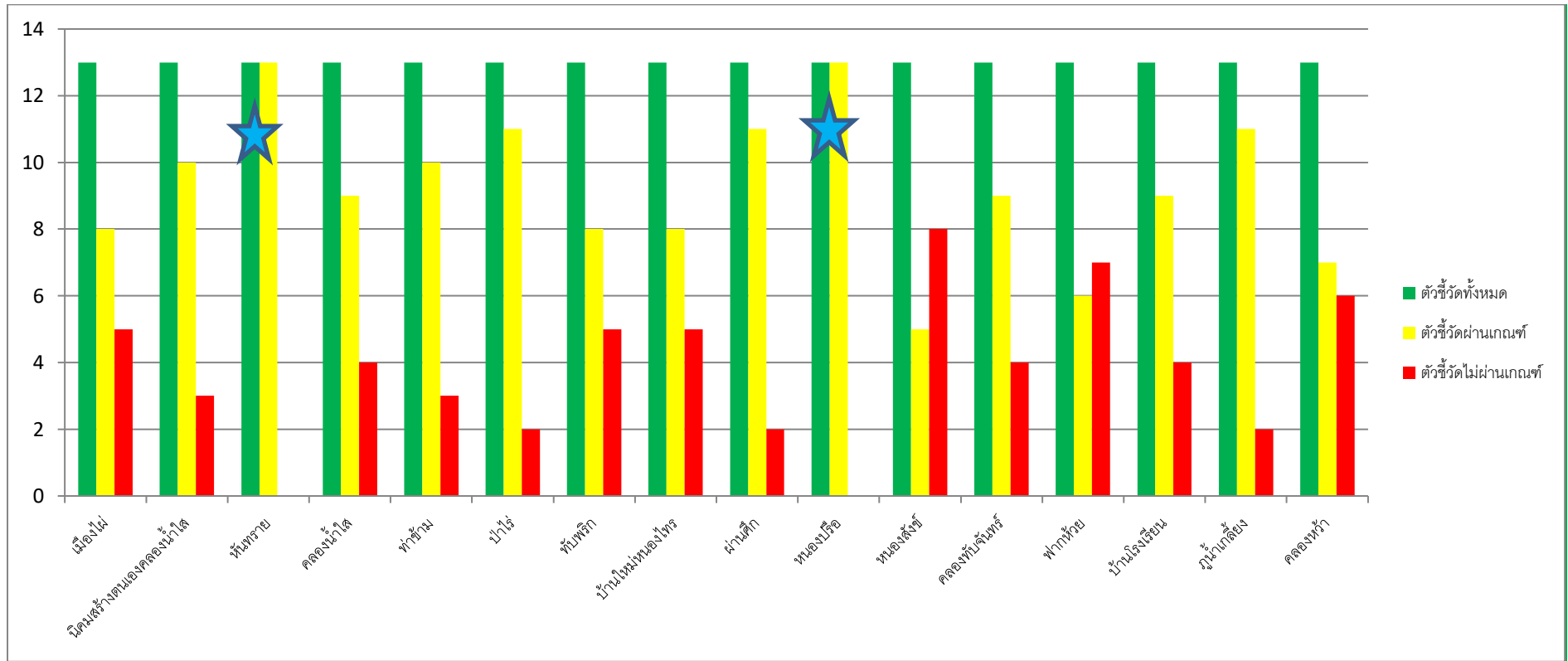

เอกสารตามตัวชี้วัดแยกรายชื่อและรพ.สต.

อำเภอ	รพ.สต.	งบประมาณ แผนปฏิบัติการ	งบประมาณ ต่อประชากร ในพื้นที่ รับผิดชอบ (บาท/คน) AVR=68 Min=6 Max=255	บุคลากร	ประชากร (คน) Type1+3	จำนวน อสม. (คน)	การใช้ บริการผู้ป่วย นอก (ครั้ง)	จำนวนผู้ป่วย DM (Type1,3) (คน)	จำนวนผู้ป่วย HT (Type1,3) (คน)	1.1	1.2	1.3	1.4	2.1	2.2	2.3	2.4	3.1	3.2	3.3	3.4	3.5	3.6
										ตุลาคม 2563 - 25 มิถุนายน 2564				ไตรมาส 3				พจนม 2/2563					
										พัฒนาเด็ก 0-5 ปี ตามเกณฑ์มาตรฐาน				ร้อยละของเด็กอายุ 0-5 ปี สูงศึกษมีส่วน และส่วนสูง เฉลี่ยที่อายุ 5 ปี				ร้อยละของเด็กวัยเรียน สูงศึกษมีส่วน					
										ได้รับการคัด กรอง พัฒนาการ > 90	พบสงสัย ล่าช้า >20	ได้รับการ ติดตาม >90	มีพัฒนาการ สมวัย >85	(ความ ครอบคลุม การชี้วัด)	สูงศึกษมีส่วน (≥62%)	ส่วนสูงเฉลี่ย ชายที่อายุ 5 ปี (113ซม.)	ส่วนสูงเฉลี่ย หญิงที่อายุ 5 ปี (112ซม.)	เด็กอายุ 6-14 ปี สูงศึกษ ส่วน (≥66%)	เด็กอายุ 6-14 ปี มีการ ประเมิน (≥5%)	เด็กอายุ 6-14 ปี มีการ ประเมิน (≥10%)	เด็กอายุ 6-14 ปี มีการ ประเมิน (≥5%)	ส่วนสูงเฉลี่ย ชายที่อายุ 12 ปี (154 ซม.)	ส่วนสูงเฉลี่ย หญิงที่อายุ 12 ปี (155 ซม.)
อัญประเทศ	เมืองไผ่	222,150	153	4	1,450	39	5,660	85	197	85.92	34.43	85.71	95.08	98.32	46.15	114.22	111.8	77.84	2.4	6.59	2.99	158	154.5
อัญประเทศ	บิคมสร้างตนเองคลองน้ำใส	256,100	134	4	1,909	43	6,792	114	233	93.33	39.29	100.00	100.00	100	45.36	113.78	107.63	84.59	4.66	1.08	1.43	149.43	148.33
อัญประเทศ	พันทราย	476,920	113	6	4,224	93	12,622	229	529	99.39	26.99	100.00	99.39	96	73.48	114.88	115	85.46	1.8	3.1	1.63	155.82	155.57
อัญประเทศ	คลองน้ำใส	202,405	49	7	4,110	144	10,337	314	577	66.47	19.47	90.91	98.23	95.07	72.59	116.24	117	51.39	29.13	0.74	0	157.63	158.25
อัญประเทศ	ท่าข้าม	568,242	120	6	4,732	73	13,143	199	443	92.00	38.41	81.13	92.75	97.69	81.5	114.17	112.67	72.22	3.11	6.89	6.89	153.7	150.74
อัญประเทศ	ป่าไร่	205,782	54	7	3,836	82	15,859	214	406	84.93	21.77	96.30	99.19	97.98	71.49	110.26	106	79.4	1.56	4.19	4.67	145.68	148
อัญประเทศ	ทับพริก	158,100	111	5	1,427	51	4,291	88	190	92.75	31.25	80.00	92.19	95.8	80.7	108.73	110.5	96.32	0	3.16	0	148.31	148.5
อัญประเทศ	บ้านใหม่หนองไทร	481,712	54	8	8,889	219	22,273	566	967	81.93	30.88	71.43	91.18	97.64	73.37	112.76	112.67	70.33	3.02	16.4	1.19	155.8	154.95
อัญประเทศ	ผ่านศึก	222,420	68	5	3,291	47	14,711	188	406	93.53	26.92	71.43	92.31	96.09	78.73	113.35	111.29	84.72	0.69	2.55	2.08	155.54	155.04
อัญประเทศ	หนองปรือ	184,164	75	4	2,463	44	7,972	104	246	97.96	38.54	91.89	96.88	98.69	94.7	114	113.47	88.64	3.28	3.28	0	155.94	156.88
อัญประเทศ	หนองสังข์	466,988	93	6	5,020	112	16,541	360	732	94.47	22.52	92.00	98.20	92.19	80.51	112.14	109.83	33.33	33.33	33.33	33.33	0	0
อัญประเทศ	คลองพันจันทร์	191,240	47	6	4,052	94	11,543	178	479	94.27	23.65	97.14	99.32	97.6	78.28	111.9	109.47	78.63	2.67	9.35	1	148.88	152.9
อัญประเทศ	พ่ากห้วย	336,230	63	5	5,299	108	12,703	301	653	94.97	30.69	84.48	95.24	96.28	73.63	111.73	104.4	68.09	3.4	13.62	1.7	153.15	152.45
อัญประเทศ	บ้านโรงเรียน	332,392	68	6	4,911	79	22,310	244	439	95.81	20.39	88.10	97.57	97.47	82.9	112.2	112.41	83.97	0.99	9.59	0.17	151.86	152.33
อัญประเทศ	ภูน้ำเกี๋ยง	236,685	117	4	2,017	42	8,888	123	185	90.59	25.97	75.00	93.51	100	63.28	114.93	113.38	79.34	2.62	2.95	5.25	155.9	155.69
อัญประเทศ	คลองหัว	134,971	86	3	1,575	38	6,557	77	182	93.55	41.38	79.17	91.38	100	95.96	108	108.62	73.48	5.22	2.61	1.3	146.2	150.35

สรุปผลการดำเนินงานก้าวทำใจ SEASON 3 ณ วันที่ 28 มิถุนายน 2564

ตำบล	เป้าหมาย	รายละเอียด		ผลงานรวม	ร้อยละ
		บุคลากรทั่วไป	อสม.		
เมืองไผ่	365	424	76	500	136.99
หันทราย	495	408	100	508	102.42
คลองน้ำใส	518	370	150	520	100.38
ท่าข้าม	481	99	28	127	26.4
ป่าไร่	490	831	140	971	198.16
ทับพริก	291	18	64	82	28.18
บ้านใหม่หนองไทร	1314	168	241	409	31.12
ผ่านศึก	565	1136	85	1221	216.11
หนองสังข์	640	200	122	322	50.03
คลองทับจันทร์	379	516	65	581	153.3
ปากห้วย	815	99	107	206	25.15
บ้านโรงเรียน	542	54	67	121	22.32
อัญญาประเทศ	3687	486	130	615	16.41
รวม	10582	4809	1375	6184	58.44

ประกาศผลรางวัลกิจกรรมก้าวทำใจ

1. ขอแสดงความยินดีกับผู้โชคดีที่เข้าร่วมกิจกรรมได้100กิโลเมตรรับรางวัลเสื้อก้าวทำใจ ตามรายชื่อดังต่อไปนี้

295035 นางลัดดาวัลย์ น้ำทรัพย์	89081 นายโชคชัย มาณพ	12581 นางสาวพัชรา ทองทศ	100785 ศุภพร มาณพ	16841 อัมภา ศรีชมพู
7868 ศุภกนก หันทยุง	13634 Sirinapa Poka	13004 สุพี พรหมเวช	169934 มังกร ศรีชมพู	17663 นายสมาน ผลาหาร
142103 Hannarong saengkae	181512 ปรรารถนา รัตน์เจริญ	139475 อุไรวรรณ พิมจันทร์	113216 นางสาวปภาดา ชำนิกุล	1458178 ชุตินนต์ ปิ่นเกต
1375007 รัชฎาภัส ทองศิริ	1454668 แคทรียา ชัชวานิชย์	302184 สุกัญญา แผ่พันธ์		

2. ขอประกาศผลรพ.สต.ที่มีผลงานสมัครครบถ้วนออกกำลังกายตามระยะเวลา100วันแรก เป้าหมาย100%ขึ้นไป รับรางวัลพิเศษแห่งละ 1 รางวัล ดังนี้

1.รพ.สต.คลองทับจันทร์	2.รพ.สต.เมืองไผ่	3.รพ.สต.นิคมสร้างตนเองคลองน้ำใส	4.รพ.สต.ป่าไร่	5.รพ.สต.ภูน้ำเกลี้ยง
6.รพ.สต.หนองปรือ	7.รพ.สต.ผ่านศึก	8.รพ.สต.หันทราย	9.รพ.สต.คลองน้ำใส	

กิจกรรมการคัดกรองพัฒนาการเด็กปฐมวัยปีงบประมาณ 2564 ระหว่างวันที่ 5-9 กรกฎาคม 2564

โครงการส่งเสริมพัฒนาการเด็กเฉลิมพระเกียรติ สมเด็จพระเทพรัตนราชสุดาฯ สยามบรมราชกุมารี
เนื่องในโอกาสฉลองพระชนมายุ 5 รอบ 2 เมษายน 2558

มีเวลาพุดจากับลูกทุกวัน
ร่วมสร้างสรรคความสุข
ทุกรอบคริว

ขอเชิญนำบุตรหลาน
อายุ 9 เดือน / 1 ขวบครึ่ง / 2 ขวบครึ่ง / 3 ขวบครึ่ง / 5 ขวบ

รับการตรวจ คัดกรองพัฒนาการเด็ก
พร้อมคำปรึกษาการดูแลเด็กครบวงจร **ฟรี**

5-9 กรกฎาคม 2564

ณ สถานบริการสาธารณสุข
และสถานพัฒนาเด็กปฐมวัยทุกแห่งใกล้บ้าน
พร้อมกันทั่วประเทศ

เด็กทุกคนควรเรียนและเล่น
อย่างสนุกและสมตุล
PLAY+LEARN = IWEARN

วิธีการสมัคร ขอเชิญชวน
หญิงตั้งครรภ์ คุณพ่อคุณแม่
ลงทะเบียนฟรี ผ่าน LINE

เพื่อนเพื่อนในไลน์แอด
9yangth

1 Line @9yangth
10 @ 9yangth
หรือสแกน QR Code

2 พิมพ์ว่า "สมัคร"
ส่งมาบอก
และกรณประวัติส่วนตัว

3 รับข้อมูลการดูแลสุขภาพ
ที่ทางศูนย์พัฒนา
เด็กปฐมวัย หรืออายุ

พัฒนาเด็กปฐมวัย พัฒนาคอนไทยอย่างยั่งยืน

การดำเนินงานคัดกรองพัฒนาการเด็กปฐมวัย

5 ช่วงวัย (9, 18, 30, 42 และ 60 เดือน)

“สัปดาห์รณรงค์คัดกรองพัฒนาการเด็กปฐมวัย ปีงบประมาณ 2564”

ระหว่างวันที่ 5 – 9 กรกฎาคม 2564

โครงการส่งเสริมพัฒนาการเด็กเฉลิมพระเกียรติ สมเด็จพระเทพรัตนราชสุดาฯ สยามบรมราชกุมารี เนื่องในโอกาสฉลองพระชนมายุ 5 รอบ 2 เมษายน 2558
ภายใต้สถานการณ์การแพร่ระบาดของเชื้อไวรัสโคโรนา 2019

การดำเนินงานคัดกรองพัฒนาการเด็กปฐมวัย 5 ช่วงวัย (9, 18, 30, 42 และ 60 เดือน)
 “สัปดาห์ณรงค์คัดกรองพัฒนาการเด็กปฐมวัย ปีงบประมาณ 2564”
 ระหว่างวันที่ 5 - 9 กรกฎาคม 2564

ตารางกำหนดช่วงอายุเด็กเกิดเพื่อการคัดกรองพัฒนาการเด็ก 5 ช่วงวัย (9, 18, 30, 42 และ 60 เดือน)
 ระหว่างวันที่ 5 - 9 กรกฎาคม 2564 (HDC/Health Explorer)

อายุ	ช่วงอายุ	เด็กที่เกิดระหว่าง
9 เดือน	9 เดือนถึง 9 เดือน 29 วัน	6 ก.ย.63 – 9 ต.ค.63
18 เดือน	18 เดือนถึง 18 เดือน 29 วัน	6 ธ.ค.62 – 9 ม.ค.63
30 เดือน	30 เดือนถึง 30 เดือน 29 วัน	6 ธ.ค.61 – 9 ม.ค.62
42 เดือน	42 เดือนถึง 42 เดือน 29 วัน	6 ธ.ค.60 – 9 ม.ค.61
60 เดือน	60 เดือนถึง 60 เดือน 29 วัน	6 มิ.ย.59 – 9 ก.ค.59

- หน่วยบริการบันทึกข้อมูลการคัดกรองพัฒนาการเด็กใน **Health Information System (HIS)** และส่งออก 43 แฟ้ม เข้าสู่ระบบ **HDC** ของจังหวัด
- **CPM** จังหวัดตรวจสอบข้อมูลใน **HDC** จังหวัด และแก้ไขภายในวันที่ 31 กรกฎาคม 2564 เวลา 24.00 น.
- ติดตามกลุ่มเด็กที่พบสงสัยพัฒนาการล่าช้า และได้รับการกระตุ้นส่งเสริมพัฒนาการจากพ่อแม่ ผู้ดูแลเด็ก ทุก 2 สัปดาห์ ภายใน 1 เดือน และบันทึกข้อมูลผลการคัดกรองซ้ำ และส่งเข้า **HDC** จังหวัด ภายในวันที่ 31 สิงหาคม 2564 เวลา 24.00 น.

การดำเนินงานคัดกรองพัฒนาการเด็กปฐมวัย 5 ช่วงวัย (9, 18, 30, 42 และ 60 เดือน)

“สัปดาห์ณรงค์คัดกรองพัฒนาการเด็กปฐมวัย ปีงบประมาณ 2564”

ระหว่างวันที่ 5 - 9 กรกฎาคม 2564

ในกรณีหน่วยบริการสาธารณสุขไม่สามารถจัดบริการคัดกรองพัฒนาการเด็กปฐมวัยหรือพ่อแม่ผู้เลี้ยงดูเด็กกลุ่มเป้าหมายไม่นำเด็กมารับการตรวจคัดกรอง ให้หน่วยบริการสาธารณสุขดำเนินการต่อไปนี้

1) **ประสานพ่อแม่ผู้เลี้ยงดู** กลุ่มเป้าหมาย 5 กลุ่มวัยให้คัดกรองบุตรหลานของตนเองด้วยคู่มือเฝ้าระวังและส่งเสริมพัฒนาการเด็กปฐมวัย (DSPM) และแจ้งผลการคัดกรองพัฒนาการเด็กให้หน่วยบริการสาธารณสุขทราบ

2) **ประสาน อสม./ครูผู้ดูแลเด็ก** ให้คัดกรองเด็กในชุมชนในสถานพัฒนาเด็กปฐมวัยด้วยคู่มือเฝ้าระวังและส่งเสริมพัฒนาการเด็กปฐมวัย (DSPM) และแจ้งผลการคัดกรองพัฒนาการเด็กให้หน่วยบริการสาธารณสุขทราบ



