

งานส่งเสริมสุขภาพและป้องกันโรค   สรุปตัวชี้วัด 14 ตัวชี้วัด

ลำดับ	รพ.สต.	ตัวชี้วัดไม่ผ่านเกณฑ์	ตัวชี้วัดผ่านเกณฑ์
1	เมืองไผ่	8	6
2	นิคมสร้างตนเองคลองน้ำใส	4	10
3	หันทราย	4	10
4	คลองน้ำใส	5	9
5	ท่าข้าม	5	9
6	ป่าไร่	3	11
7	ทับพริก	9	5
8	บ้านใหม่หนองไทร	3	11
9	ผ่านศึก	2	12
10	หนองปรือ	7	7
11	หนองสังข์	5	9
12	คลองทับจันทร์	3	11
13	ฟากห้วย	1	13
14	บ้านโรงเรียน	3	11
15	ภูน้ำเกลี้ยง	8	6
16	คลองหว่า	5	9

กราฟแสดงตัวชี้วัดทั้งหมดเทียบกับตัวชี้วัดผ่านเกณฑ์และไม่ผ่านเกณฑ์

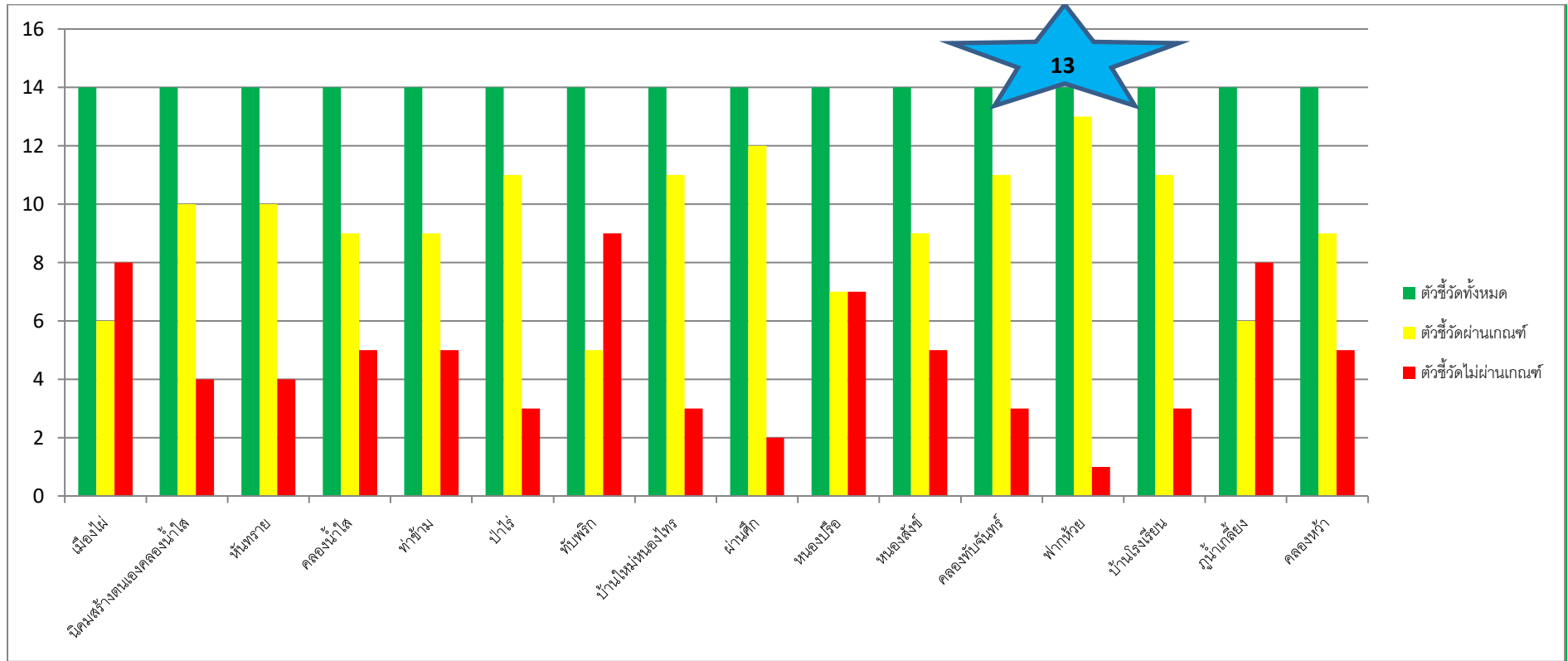

เอกสารตามตัวชี้วัดแยกรายข้อและรพ.สต.

อำเภอ	รพ.สต.	งบประมาณ แผนปฏิบัติการ	งบประมาณ ต่อประชากร ในพื้นที่ รับผิดชอบ (บาท/คน) AVR=68 Min=6 Max=255	บุคลากร	ประชากร (คน) Type1+3	จำนวน ถนน (คน)	การใช้ บริการผู้ประ ชาน (ครั้ง)	จำนวนผู้ป่วย DM (Type1,3) (คน)	จำนวนผู้ป่วย HT (Type1,3) (คน)	1.1	1.2	1.3	1.4	2.1	2.2	2.3	2.4	3.1	3.2	3.3	3.4	3.5	3.6	
										ตุลาคม 2563 - 25 กันยายน 2564				ไตรมาส 4				เดือน 1/2564						
										พัฒนาเด็ก 0 -5 ปี ตามเกณฑ์มาตรฐาน				ร้อยละของเด็กอายุ 0-5 ปี สูงขึ้นส่วน และส่วนสูง เฉลี่ยพียอายุ 5 ปี				ร้อยละของเด็กวัยเรียน สูงขึ้นส่วน						
										1	2	3	4	5	6	7	8	9	10	11	12	13	14	
ได้รับการคัด กรอง พัฒนาการ > 90	พบสติ ต่ำกว่า >20	ได้รับการ ติดตาม >90	มีการ พบ >85	ความ ครอบคลุม การชี้วัด	สูงเกินส่วน (≥62%)	ส่วนสูงเฉลี่ย ชายที่อายุ 5 ปี (113ซม.)	ส่วนสูงเฉลี่ย หญิงที่อายุ 5 ปี (112ซม.)	เด็กอายุ 6-14 ปี สูงขึ้น ส่วน (≥66%)	เด็กอายุ 6-14 ปี มีภาวะ อ้วน (≥5%)	เด็กอายุ 6-14 ปี มีภาวะ อ้วน (≥10%)	เด็กอายุ 6-14 ปี มีภาวะ อ้วน (≥5%)	ส่วนสูงเฉลี่ย ชายที่อายุ 12 ปี (154 ซม.)	ส่วนสูงเฉลี่ย หญิงที่อายุ 12 ปี (155 ซม.)											
อัญประเทศ	เมืองใหม่	222,150	153	4	1,450	39	6,285	89	206	93.55	33.33	89.66	96.55	10.81	41.67	0	78	0	0	0	0	0	0	0
อัญประเทศ	บึงมะกรังหนองคองน้ำใส	256,100	134	4	1,909	43	7,615	115	240	91.86	36.71	96.55	98.73	103.16	45.92	117.43	112.55	0	0	0	0	0	0	0
อัญประเทศ	พันทราย	476,920	113	6	4,224	93	14,956	238	536	77.17	27.22	95.65	98.22	15.09	22.5	120	95.5	86.85	0.51	2.87	1.69	156.64	156.74	
อัญประเทศ	คลองน้ำใส	202,405	49	7	4,110	144	12,084	318	591	81.94	24.19	84.44	96.24	25.57	64.18	115	0	76.73	10.12	1.01	0.17	157.31	157.79	
อัญประเทศ	ท่าข้าม	568,242	120	6	4,732	73	14,531	206	455	91.87	32.81	84.13	94.79	98.36	78.75	112.96	110	76.91	0.9	5.38	2.69	152.2	151.22	
อัญประเทศ	ป่าไร่	205,782	54	7	3,836	82	18,362	220	416	93.05	21.84	100.00	100.00	105.7	73.44	114.61	114	71.28	0.63	2.94	10.06	147.06	148	
อัญประเทศ	พันพริก	158,100	111	5	1,427	51	5,075	89	192	98.82	25.00	95.24	97.62	33.33	65.71	0	0	59.54	6.36	15.03	5.2	151.33	148	
อัญประเทศ	บ้านใหม่หนองโพ	481,712	54	8	8,889	219	23,865	571	983	90.74	29.93	81.82	94.56	94.99	83.61	111.58	111	77.07	1.27	8.12	0.8	155.15	155.16	
อัญประเทศ	ผ่านศึก	222,420	68	5	3,291	47	15,930	188	419	92.11	26.29	78.26	94.29	103.69	83.11	114.48	108.23	84.1	0	1.06	1.41	156.53	156.17	
อัญประเทศ	หนองปรือ	184,164	75	4	2,463	44	9,085	106	254	83.46	36.79	89.74	96.23	7.69	36.36	90	100	64.58	4.17	7.64	2.78	146.44	149.8	
อัญประเทศ	หนองสิงห์	466,988	93	6	5,020	112	20,441	360	749	91.96	21.33	95.08	98.95	97.73	86.67	111.61	110.41	95.35	0	2.33	0	0	0	
อัญประเทศ	คลองทับจันทร์	191,240	47	6	4,052	94	13,376	181	487	91.59	23.47	97.83	99.49	102.99	82.57	112.36	112.29	76.65	1.16	5.94	4.65	153.58	154.37	
อัญประเทศ	พากพิมาย	336,230	63	5	5,299	108	15,194	303	655	82.16	28.05	100.00	100.00	94.72	79.34	116.18	115.93	83.87	2.52	6.73	0.7	155.76	156.57	
อัญประเทศ	บ้านโรงเขียง	332,392	68	6	4,911	79	23,999	246	444	93.77	20.66	91.07	98.15	103.64	83.78	113.05	111.11	94.89	0.18	2.47	0.18	153.58	153.68	
อัญประเทศ	ภูน้ำเกี๋ยง	236,685	117	4	2,017	42	11,136	127	187	80.77	28.57	83.33	95.24	43.2	44.44	110.67	115.5	74.89	2.74	2.28	6.39	151	149.46	
อัญประเทศ	คลองพัว	134,971	86	3	1,575	38	7,598	78	184	84.42	38.46	100.00	100.00	27.78	76	119	73.5	79.02	0	1.34	2.68	144	149.63	

ผ่าน	10	16	9	16	9	11	8	5	12	14	15	13	5	5
------	----	----	---	----	---	----	---	---	----	----	----	----	---	---