

เป้าหมายการดำเนินงานคัดกรองมะเร็งปากมดลูกด้วยวิธี HPV DNA Test

สถานบริการ	จำนวนประชากร อายุ30-59ปี	เป้าหมาย	หมายเหตุ
รพ.อรัญประเทศ	2773	500	
รพ.สต.หันทราย	763	220	
รพ.สต.ทับพริก	453	150	
รพ.สต.ท่าข้าม	838	280	
รพ.สต.คลองน้ำใส	853	250	
รพ.สต.ป่าไร่	677	280	
รพ.สต.ผ่านศึก	676	250	
รพ.สต.นิคมสร้างฯ	413	150	
รพ.สต.เมืองไผ่	344	150	
รพ.สต.หนองปรือ	413	150	
รพ.สต.คลองทับจันทร์	767	280	
รพ.สต.หนองสังข์	866	276	
รพ.สต.บ้านใหม่หนองไทร	1492	300	
รพ.สต.ปากห้วย	934	280	
รพ.สต.บ้านร.ร.	687	280	
รพ.สต.ภูน้ำเกลี้ยง	367	150	
รพ.สต.คลองหว่า	329	150	

การบันทึกข้อมูล การคัดกรองมะเร็งปากมดลูก

โรงพยาบาลสมเด็จพระยุพราชสระแก้ว

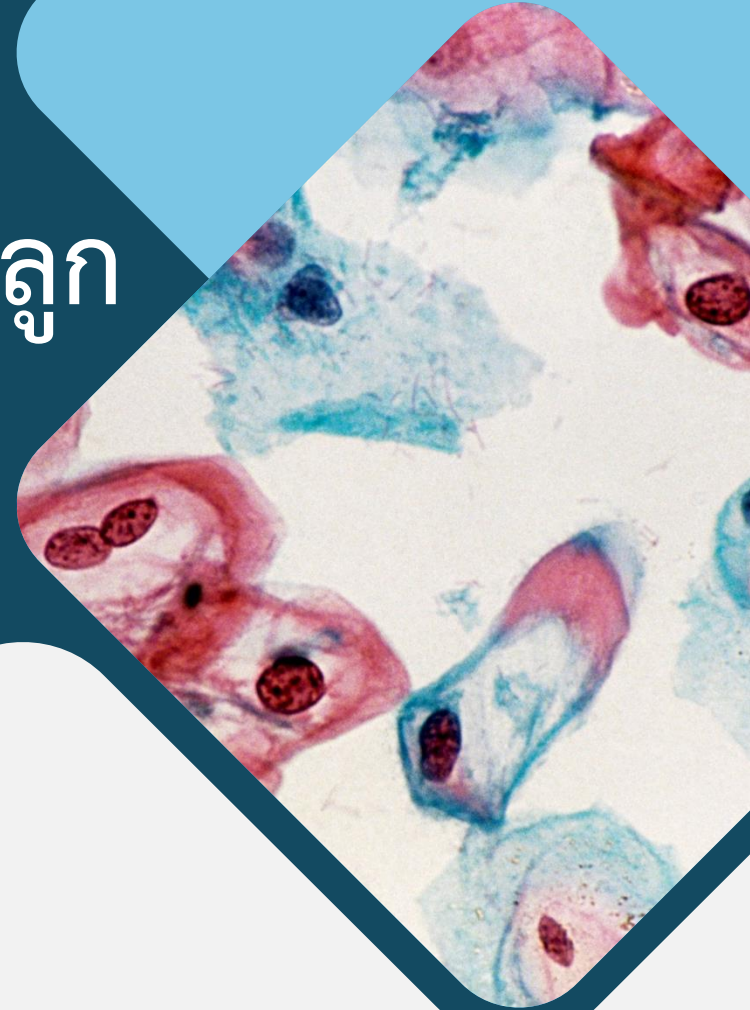

ขั้นตอนที่ 1 เข้า Website และlogin <http://hpv.nci.go.th/login.jsp>

HPV Screening

สำหรับเจ้าหน้าที่

รายงาน

เข้าสู่ระบบ

กรอก
Username:
Password:

รายชื่อผู้ใช้งาน :

รหัสผ่าน :

เข้าสู่ระบบ

รายการการแก้ไข

3 ตุลาคม 2564

- ยกเลิกการใส่ สปสช token
- หน้าลงทะเบียน
 - ยกเลิกการเลือกข้อมูลหน่วยเก็บและหน่วยรวบรวม โดยข้อมูลหน่วยเก็บและหน่วยรวบรวมจะถูกกำหนดจากข้อมูลการเข้าใช้งานระบบ
 - ยกเลิก Claim code
 - เพิ่มการแสดงผลหน่วยตรวจ
 - เพิ่มเบอร์โทรศัพท์
- เพิ่มรหัสอ้างอิงในการตรวจสอบข้อมูล
- ปรับปรุงเมนู "ตรวจสอบข้อมูลการลงทะเบียน"
 - เพิ่มเงื่อนไขในการตรวจสอบข้อมูล
 - เพิ่มการแสดงผลจากการตรวจสอบข้อมูล (ในกรณีที่เป็นข้อมูลที่ตนเองรับผิดชอบ)
- เพิ่มปุ่ม Export ในเมนู "ผล LAB ทั้งหมด"

ขั้นตอนที่ 2

ตรวจสอบข้อมูลและลงทะเบียนผู้รับบริการ

ตรวจสอบข้อมูลการลงทะเบียน (ข้อมูลจาก HPV Screening เท่านั้น)

เลขบัตรประจำตัวประชาชน : 1100702404290

ลงทะเบียนผู้รับบริการ

ตรวจสอบข้อมูล

ลงทะเบียนแล้วที่ รพ.สมเด็จพระยุพราชสระแก้ว
วันที่เก็บตัวอย่าง 27/09/2564

HPV Screening

หลังคลอด [รพ.สมเด็จพระยุพราชสระแก้ว] :

รายละเอียด

เลขบัตรประชาชน 1100702404290 เลขอ้างอิง (ไม่สำหรับตรวจสอบข้อมูล)

ระบบจะสร้างหลังจากบันทึกข้อมูล

เลือกวันที่เก็บตัวอย่างถึงจะขึ้นอายุผู้รับบริการ

กรณีนี ที่คนไข้เปลี่ยนชื่อหรือนามสกุล - รบกวนกรอกชื่อใหม่และระบุในหมายเหตุ เช่น นางศศิธร นามสกุลใหม่ ตั้งใจปอง

HPV Screening

02438 [รพ.ส.ด.หนองไทร ศาลาส่าวน] :

รายละเอียด

เลขบัตรประชาชน 3471200181183

กรอกเลขบัตร ปชช.

ขั้นตอนที่ 2

ลงทะเบียนผู้รับบริการ(ต่อ)

- HPV Screening
- หน้าหลัก
- ตรวจสอบข้อมูลการล...
- ลงทะเบียนผู้รับบริการ**
- ผู้รับบริการ
- รายงาน 01 (ผล LAB)
- รายงาน 02 (สำหรับ ร...
- รายงาน 03 (รายงานการบันทึกข้อ...
- ตั้งค่า
- ปรับปรุงข้อมูล เปลี่ยนรหัสผ่าน
- ผู้ลงผล Lab
- ผู้ใช้งานระบบ
- ออกจากระบบ

รพ. สมเด็จพระยุพราชสระแก้ว รพ. สมเด็จพระยุพราชสระแก้ว รพ. สมเด็จพระยุพราชสระแก้ว

เบอร์โทรศัพท์

หมายเหตุ

กรอก
Para= ครบ-ก่อน-แท้ง-อยู่
Last=อายุของบุตรคนสุดท้าย
LMP=วันแรกของการมีประจำเดือนของสุดท้าย

*ข้อมูลสำคัญทางเซลล์วิทยา

Para: 1001 Last: LMP:

Hormonal: **อื่นๆ**

Clinical Dx: **Screening**

วันที่บันทึกข้อมูล

บันทึกข้อมูล **ลบข้อมูล**

Hormonal

อื่นๆ

เลือก

- ไม่มีการใช้ Hormonal
- ยาคุมกำเนิดชนิดรับประทาน
- ฉีดยาคุมกำเนิด
- ยาฝังคุมกำเนิด
- ห่วงคุมกำเนิด
- Hormonal ทดแทน
- อื่นๆ

- Normal reproduction
- OCP
- DMPA
- implant
- IUD
- อื่นๆ: Lactation, condom, TR, อื่นๆ

Clinical Dx.

Screening

เลือก

- Screening
- อื่นๆ

Clinical Dx.
ถ้า check up = Screening
ถ้ามี Dx. = เลือกอื่นๆ และให้ระบุ Dx.

ขั้นตอนที่ 2 ลงทะเบียนผู้รับบริการ(ต่อ)

HPV Screening

หน้าหลัก

ตรวจสอบข้อมูลการ...

ลงทะเบียนผู้รับบริการ

ผู้รับบริการ

ตั้งค่า

ปรับปรุงข้อมูล
เปลี่ยนรหัสผ่าน

ออกจากระบบ

หลังคลอด [รพ.สมเด็จพระยุพราชสระแก้ว] :

รายละเอียด

1100702404290 : 002 : ด.ญ.ศศิธร ศรีคำ บันทึก
ข้อมูลในระบบแล้ว

เลขบัตรประชาชน 1100702404290 เลขอ้างอิง (ใช้สำหรับตรวจสอบข้อมูล) 11969
*** ระบบจะสร้างหลังจากบันทึกข้อมูล

คำนำหน้าชื่อ	ชื่อ	นามสกุล	วันเดือนปีเกิด		
002 : ด.ญ.	ศศิธร	ศรีคำ	11/10/2539		
รหัสสิทธิ	สิทธิ	อายุ (ปี)	(เดือน)	(วัน)	วันที่เก็บตัวอย่าง
SSC	สิทธิประกันสังคม	24	11	17	27/09/2564

หน่วยเก็บ รพ.สมเด็จพระยุพราชสระแก้ว หน่วยรวบรวม รพ.สมเด็จพระยุพราชสระแก้ว หน่วยตรวจ รพ.สมเด็จพระยุพราชสระแก้ว

เบอร์โทรศัพท์

หมายเหตุ

หลังจากกดบันทึกข้อมูล จะขึ้น
ว่าบันทึกข้อมูลในระบบแล้ว



ขั้นตอนที่ 3

ตรวจสอบการลงทะเบียนของผู้รับบริการ

 HPV Screening

หน้าหลัก

ตรวจสอบข้อมูลการ...

ลงทะเบียนผู้รับบริการ

ผู้รับบริการ

ตั้งค่า

ปรับปรุงข้อมูล
เปลี่ยนรหัสผ่าน

ออกจากระบบ

หลังคลอด [รพ.สมเด็จพระยุพราชสระแก้ว] :

รายชื่อผู้ที่ลงทะเบียนทั้งหมด

Show 10 entries Search:

#	เลขบัตรประชาชน	ชื่อ นามสกุล	วันเกิด	ผล HPV	วันที่ลงผล HPV	ผล CYTO	วันที่ลงผล
แสดงข้อมูล	1330190004652	002 : ต.ญ.กาญจนา สมนึก	13/04/2527	รอผล			
แสดงข้อมูล	1330900159051	002 : ต.ญ.พัชรา เท้าเลา	20/02/2544	รอผล			
แสดงข้อมูล	1250300048544	002 : ต.ญ.รัตนา ขวัญข้าว	10/12/2531	รอผล			
แสดงข้อมูล	131030008930	-	/2529	รอผล			
แสดงข้อมูล	133080015242		/2533	รอผล			
แสดงข้อมูล	1270400036220	004 : น.ส.จุฑารรณ สุขสงวน	13/08/2539	รอผล			
แสดงข้อมูล	1250400016652	005 : นางธนพร ฮับลุดเซล	01/08/2527	รอผล			
แสดงข้อมูล	1100703775330	002 : ต.ญ.น้ำฝน โมพิน	30/09/2548	รอผล			
แสดงข้อมูล	1449900146039	002 : ต.ญ.อุไรวรรณ ทองพลขวา	07/01/2532	รอผล			
แสดงข้อมูล	5320690036874	004 : น.ส.ชลธิชา ละเอียดคอน	24/03/2530	รอผล			

Showing 1 to 10 of 55 entries

Previous 1 2 3 4 5 6 Next

แก้ไขข้อมูลผู้รับบริการ

ขั้นตอนที่ 4

ขั้นตอนการส่งตรวจ

HPV Screening

- หน้าหลัก
- ตรวจสอบข้อมูลการ...
- ลงทะเบียนผู้รับบริการ
- ผู้รับบริการ
- รายงาน 01 (ผล LAB)
- รายงาน 02 (สำหรับ ร...
- รายงาน 03 (รายงานการบันทึกข้อมูล...)
- ตั้งค่า
- ปรับปรุงข้อมูล เปลี่ยนรหัสผ่าน
- ผู้ส่งผล Lab
- ผู้ใช้งานระบบ
- ออกจากระบบ

รายงาน 01 (ผล LAB)

HCODE หน่วยเก็บ (รหัสโรงพยาบาล ตัวเลข 5 หลัก)

วันที่เก็บตัวอย่าง ถึง

วันที่ออกผล HPV ถึง

[แสดงข้อมูล](#)

ผลการค้นหา

Show entries Search:

เลขบัตรประชาชน	ชื่อ นามสกุล	วันเดือนปีเกิด	อายุ	HCODE หน่วยเก็บ	HCODE หน่วยรวบรวม	วันที่เก็บตัวอย่าง
Showing 0 to 0 of 0 entries						

Showing 0 to 0 of 0 entries Previous Next

→รายงาน 01 (ผลแลป) สำหรับ refer เห็นผลผู้รายงาน report และ Approve

→รายงาน 02 (รายงานคนไข้ทั้งหมด) ของหน่วยตรวจนั้นๆ

→รายงาน 03 (รายงานการบันทึกข้อมูลเพื่อส่งหน่วยตรวจ) เลือกช่วงวันที่ บันทึกข้อมูล โปรแกรมก็จะแสดงผล จากนั้นเลือก save to excel

ขั้นตอนที่ 5 Save to Excel

Show 10 entries Search:

เลขบัตรประชาชน	ชื่อ นามสกุล	อายุ	HCODE หน่วยเก็บ	HCODE หน่วยรวบรวม	วันที่เก็บ
1100201629752	002 : ต.ญ.มินตรา ชูตอก	19	10699 : รพ.สมเด็จพระยุพราชสระแก้ว	10699 : รพ.สมเด็จพระยุพราชสระแก้ว	04/10/2
1100702404290	002 : ต.ญ.ศศิธร ศรีคำ	24	10699 : รพ.สมเด็จพระยุพราชสระแก้ว	10699 : รพ.สมเด็จพระยุพราชสระแก้ว	27/09/2
1100703775330	002 : ต.ญ.น้ำฝน โมพิน	16	10699 : รพ.สมเด็จพระยุพราชสระแก้ว	10699 : รพ.สมเด็จพระยุพราชสระแก้ว	18/10/2
1101800057404	004 : น.ส.สุพัตรา ตัดเพ็พิดน	36	10699 : รพ.สมเด็จพระยุพราชสระแก้ว	10699 : รพ.สมเด็จพระยุพราชสระแก้ว	06/09/2
1102002484608	002 : ต.ญ.พรนภา ลาโนนงิ้ว	25	10699 : รพ.สมเด็จพระยุพราชสระแก้ว	10699 : รพ.สมเด็จพระยุพราชสระแก้ว	04/10/2
1209301071050	004 : น.ส.สุวิสา ทนงใจ	22	10699 : รพ.สมเด็จพระยุพราชสระแก้ว	10699 : รพ.สมเด็จพระยุพราชสระแก้ว	27/09/2
1250100093678	002 : ต.ญ.อารีย์ ภิรมย์ขม	34	10699 : รพ.สมเด็จพระยุพราชสระแก้ว	10699 : รพ.สมเด็จพระยุพราชสระแก้ว	27/09/2
1250101569595	002 : ต.ญ.ภัทรา รินทา	17	10699 : รพ.สมเด็จพระยุพราชสระแก้ว	10699 : รพ.สมเด็จพระยุพราชสระแก้ว	27/09/2
1250201343718	002 : ต.ญ.นันทนา ยี่ยองค์	19	10699 : รพ.สมเด็จพระยุพราชสระแก้ว	10699 : รพ.สมเด็จพระยุพราชสระแก้ว	04/10/2
1250300048544	002 : ต.ญ.รัตนา ขวัญขำ	32	10699 : รพ.สมเด็จพระยุพราชสระแก้ว	10699 : รพ.สมเด็จพระยุพราชสระแก้ว	18/10/2

Showing 1 to 10 of 55 entries Previous 1 2 3 4 5 6 Next

Save to Excel

HPV_ALLDATA (2) ตารางข้อมูล HPV สว - Microsoft Excel

File Home Insert Formulas Data References Sendto Nitro Pro 8

Calibri 8 A A Bold Italic Underline Color Fill Background Color Font Color Text Color

สูตรและฟังก์ชันการคำนวณตัวเลข

F9 fx 10699 : รพ.สมเด็จพระยุพราชสระแก้ว

เลขบัตรประชาชน	ชื่อ นามสกุล	อายุ	HCODE หน่วยเก็บ	HCODE หน่วยรวบรวม	วันที่เก็บ	Para	Last	LMP	Hormonal	Clinical Dx.	Lab Number	วัน/เดือน/ปี ที่ทดสอบ	วัน/เดือน/ปี ที่ออกผล	ผู้ส่งตรวจ	ยืนยันผล
แสดง			10699 : รพ.สมเด็จพระยุพราชสระแก้ว	10699 : รพ.สมเด็จพระยุพราชสระแก้ว						Screening					ผลการตรวจ
ข้อมูล	1102000929092	005 : นางจารุวรรณ หาญนาแพง	33	สมเด็จพระ	10699 : รพ.สมเด็จพระยุพราชสระแก้ว	08/11/2564	1001	6 week	-	อื่นๆ	Screening				ผลการตรวจ
แสดง			10699 : รพ.สมเด็จพระยุพราชสระแก้ว	10699 : รพ.สมเด็จพระยุพราชสระแก้ว						Screening					ผลการตรวจ
ข้อมูล	3250400977799	005 : นางนันทิพย์ ทองอินตะ	47	สมเด็จพระ	10699 : รพ.สมเด็จพระยุพราชสระแก้ว	04/11/2564	3023	14	10/10/64	คุมกำเนิด	Screening				ผลการตรวจ
แสดง			10699 : รพ.สมเด็จพระยุพราชสระแก้ว	10699 : รพ.สมเด็จพระยุพราชสระแก้ว						Screening					ผลการตรวจ
ข้อมูล	3250401167286	004 : น.ส.รสลิน โหตระรัตน์	39	สมเด็จพระ	10699 : รพ.สมเด็จพระยุพราชสระแก้ว	04/11/2564	0000		1/11/64	ฮอร์โมน	Screening				ผลการตรวจ
แสดง			10699 : รพ.สมเด็จพระยุพราชสระแก้ว	10699 : รพ.สมเด็จพระยุพราชสระแก้ว						Screening					ผลการตรวจ
ข้อมูล	1279000608870	002 : ต.ญ.ณัฐสกา เทพชัย	24	สมเด็จพระ	10699 : รพ.สมเด็จพระยุพราชสระแก้ว	08/11/2564	3003	6 week		อื่นๆ	Screening				ผลการตรวจ
แสดง			10699 : รพ.สมเด็จพระยุพราชสระแก้ว	10699 : รพ.สมเด็จพระยุพราชสระแก้ว						Screening					ผลการตรวจ
ข้อมูล	1279000275345	002 : ต.ญ.อาชิตยา อินทร์ตัน	16	สมเด็จพระ	10699 : รพ.สมเด็จพระยุพราชสระแก้ว	08/11/2564	1001	6 week	-	ฉีดยา	Screening				ผลการตรวจ
แสดง			10699 : รพ.สมเด็จพระยุพราชสระแก้ว	10699 : รพ.สมเด็จพระยุพราชสระแก้ว						Screening					ผลการตรวจ
ข้อมูล	1250400226347	002 : ต.ญ.มณฑุณี บุญเพิ่ม	30	สมเด็จพระ	10699 : รพ.สมเด็จพระยุพราชสระแก้ว	08/11/2564	2002	6 week	-	ฉีดยาคุมกำเนิด	Screening				ผลการตรวจ
แสดง			10699 : รพ.สมเด็จพระยุพราชสระแก้ว	10699 : รพ.สมเด็จพระยุพราชสระแก้ว						Screening					ผลการตรวจ
ข้อมูล	1250200235202	004 : น.ส.ศกุนี สุวรรณี	25	สมเด็จพระ	10699 : รพ.สมเด็จพระยุพราชสระแก้ว	08/11/2564	1001	6 week	-	คุมกำเนิดชนิด	Screening				ผลการตรวจ

เลือก Save to Excel ตารางนี้โหลดข้อมูลมาให้ รพพร.สระแก้วเพื่อนำมาคีย์รายการตรวจ

ขั้นตอนที่ 6 ตรวจสอบผลของผู้รับบริการ

 HPV Screening

- 🏠 หน้าหลัก
- 📄 ตรวจสอบข้อมูลการล...
- 📄 ลงทะเบียนผู้รับบริการ
- 📄 ผู้รับบริการ
- 📄 ตั้งค่า
- 📄 ปรับปรุงข้อมูล
เปลี่ยนรหัสผ่าน
- 📄 ออกจากระบบ

หลังคลอด [รพ.สมเด็จพระยุพราชสระแก้ว] :

รายชื่อผู้ที่ลงทะเบียนทั้งหมด

Show 25 entries Search: 1100702404290

#	เลขบัตรประชาชน	ชื่อ นามสกุล	วันเกิด	ผล HPV	วันที่ลงผล HPV	ผล CYTO	วันที่ลงผล CYTO
แสดงข้อมูล	1100702404290	002 : ต.ญ.ศศิธร ศรีคำ	11/10/2539	Negative	07/10/2564		

Showing 1 to 1 of 1 entries (filtered from 55 total entries)

- พิมพ์เลขบัตร ปชช. ของ
ผู้รับบริการ

กรณี ขอตรวจหรือไม่เข้าเกณฑ์

- 1.ทำบันทึกข้อความขอส่งตรวจ
- 2.ไม่มีข้อมูลผู้รับบริการในระบบ
- 3.การรายงานผลกลับ ใช้ใบรายงานผลที่ห้องปฏิบัติการ
โรงพยาบาลสมเด็จพระยุพราชสระแก้วจัดทำขึ้นเอง
- 4.อัตราค่าบริการ 700 บาท

Thank You

จาก โรงพยาบาลสมเด็จพระยุพราชสระแก้ว

กลุ่มงานเทคนิคการแพทย์และพยาธิวิทยาคลินิก