

เป้าหมายการดำเนินงานคัดกรองมะเร็งปากมดลูกด้วยวิธี HPV DNA Test

สถานบริการ	จำนวนประชากร อายุ30-59ปี	เป้าหมาย	หมายเหตุ
รพ.อรัญประเทศ	2773	500	
รพ.สต.หันทราย	763	220	
รพ.สต.ทับพริก	453	150	
รพ.สต.ท่าข้าม	838	280	
รพ.สต.คลองน้ำใส	853	250	
รพ.สต.ป่าไร่	677	280	
รพ.สต.ผ่านศึก	676	250	
รพ.สต.นิคมสร้างฯ	413	150	
รพ.สต.เมืองไผ่	344	150	
รพ.สต.หนองปรือ	413	150	
รพ.สต.คลองทับจันทร์	767	280	
รพ.สต.หนองสังข์	866	276	
รพ.สต.บ้านใหม่หนองไทร	1492	300	
รพ.สต.ปากห้วย	934	280	
รพ.สต.บ้านร.ร.	687	280	
รพ.สต.ภูน้ำเกลี้ยง	367	150	
รพ.สต.คลองหว่า	329	150	

# การบันทึกข้อมูล การคัดกรองมะเร็งปากมดลูก

โรงพยาบาลสมเด็จพระยุพราชสระแก้ว

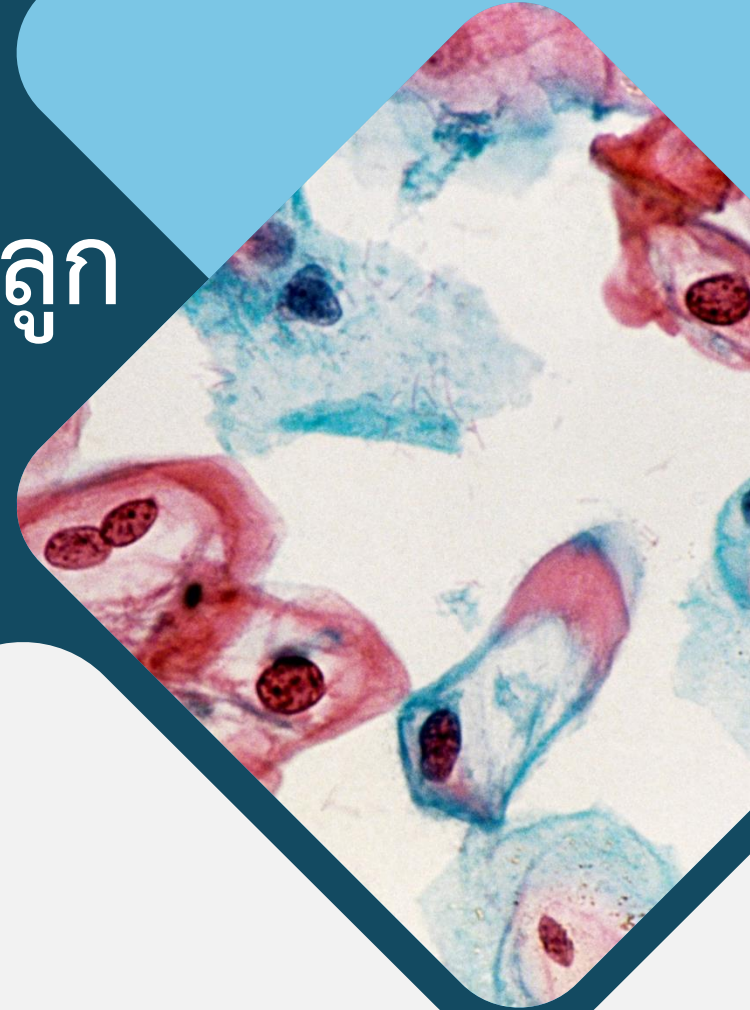

# ขั้นตอนที่ 1 เข้า Website และlogin <http://hpv.nci.go.th/login.jsp>

HPV Screening

← → ↻ ไม่ปลอดภัย | hpv.nci.go.th:8081/hpv/login.jsp

★ S หมุดข่าว

สำหรับเจ้าหน้าที่

รายงาน

เข้าสู่ระบบ

กรอก  
Username:  
Password:

เข้าสู่ระบบ

รายการการแก้ไข

3 ตุลาคม 2564

- ยกเลิกการใส่ สปสช token
- หน้าลงทะเบียน
  - ยกเลิกการเลือกข้อมูลหน่วยเก็บและหน่วยรวบรวม โดยข้อมูลหน่วยเก็บและหน่วยรวบรวมจะถูกกำหนดจากข้อมูลการเข้าใช้งานระบบ
  - ยกเลิก Claim code
  - เพิ่มการแสดงผลหน่วยตรวจ
  - เพิ่มเบอร์โทรศัพท์
- เพิ่มรหัสอ้างอิงในการตรวจสอบข้อมูล
- ปรับปรุงเมนู "ตรวจสอบข้อมูลลงทะเบียน"
  - เพิ่มเงื่อนไขในการตรวจสอบข้อมูล
  - เพิ่มการแสดงผลจากการตรวจสอบข้อมูล (ในกรณีที่เป็นข้อมูลที่ตนเองรับผิดชอบ)
- เพิ่มปุ่ม Export ในเมนู "ผล LAB ทั้งหมด"





# ขั้นตอนที่ 2 ลงทะเบียนผู้รับบริการ(ต่อ)

HPV Screening

หน้าหลัก

ตรวจสอบข้อมูลการ...

ลงทะเบียนผู้รับบริการ

ผู้รับบริการ

ตั้งค่า

ปรับปรุงข้อมูล  
เปลี่ยนรหัสผ่าน

ออกจากระบบ

หลังคลอด [ รพ.สมเด็จพระยุพราชสระแก้ว ] :

รายละเอียด

1100702404290 : 002 : ด.ญ.ศศิธร ศรีคำ บันทึก  
ข้อมูลในระบบแล้ว

เลขบัตรประชาชน 1100702404290 เลขอ้างอิง (ใช้สำหรับตรวจสอบข้อมูล) 11969  
\*\*\* ระบบจะสร้างหลังจากบันทึกข้อมูล

คำนำหน้าชื่อ	ชื่อ	นามสกุล	วันเดือนปีเกิด		
002 : ด.ญ.	ศศิธร	ศรีคำ	11/10/2539		
รหัสสิทธิ	สิทธิ	อายุ (ปี)	(เดือน)	(วัน)	วันที่เก็บตัวอย่าง
SSS	สิทธิประกันสังคม	24	11	17	27/09/2564

หน่วยเก็บ รพ.สมเด็จพระยุพราชสระแก้ว หน่วยรวบรวม รพ.สมเด็จพระยุพราชสระแก้ว หน่วยตรวจ รพ.สมเด็จพระยุพราชสระแก้ว

เบอร์โทรศัพท์

หมายเหตุ

หลังจากกดบันทึกข้อมูล จะขึ้น  
ว่าบันทึกข้อมูลในระบบแล้ว



# ขั้นตอนที่ 3

## ตรวจสอบการลงทะเบียนของผู้รับบริการ

 HPV Screening

- [หน้าหลัก](#)
- [ตรวจสอบข้อมูลการ...](#)
- [ลงทะเบียนผู้รับบริการ](#)
- [ผู้รับบริการ](#)
- [ตั้งค่า](#)
- [ปรับปรุงข้อมูล  
เปลี่ยนรหัสผ่าน](#)
- [ออกจากระบบ](#)

หลังคลอด [ รพ.สมเด็จพระยุพราชสระแก้ว ] :

รายชื่อผู้ที่ลงทะเบียนทั้งหมด

Show  entries Search:

#	เลขบัตรประชาชน	ชื่อ นามสกุล	วันเกิด	ผล HPV	วันที่ลงผล HPV	ผล CYTO	วันที่ลงผล
<a href="#">แสดงข้อมูล</a>	1330190004652	002 : ต.ญ.กาญจนา สมนึก	13/04/2527	รอลงผล			
<a href="#">แสดงข้อมูล</a>	1203900159051	002 : ต.ญ.พัชรา เท้าเลา	20/02/2544	รอลงผล			
<a href="#">แสดงข้อมูล</a>	1250300048544	002 : ต.ญ.รัตนา ขวัญข้าว	10/12/2531	รอลงผล			
<a href="#">แสดงข้อมูล</a>	131030008930	-	/2529	รอลงผล			
<a href="#">แสดงข้อมูล</a>	133080015242		/2533	รอลงผล			
<a href="#">แสดงข้อมูล</a>	1270400036220	004 : น.ส.จุฑาทวรรณ สุขสงวน	13/08/2539	รอลงผล			
<a href="#">แสดงข้อมูล</a>	1250400016652	005 : นางธนพร ยับลุดเชล	01/08/2527	รอลงผล			
<a href="#">แสดงข้อมูล</a>	1100703775330	002 : ต.ญ.น้ำฝน โมพิน	30/09/2548	รอลงผล			
<a href="#">แสดงข้อมูล</a>	1449900146039	002 : ต.ญ.อุไรวรรณ ทองพลขวา	07/01/2532	รอลงผล			
<a href="#">แสดงข้อมูล</a>	5320690036874	004 : น.ส.ชลธิชา ละเอียตคอน	24/03/2530	รอลงผล			

Showing 1 to 10 of 55 entries Previous  2 3 4 5 6 Next

แก้ไขข้อมูลผู้รับบริการ

# ขั้นตอนที่ 4

## ขั้นตอนการส่งตรวจ

HPV Screening

หน้าหลัก

ตรวจสอบข้อมูลการ...

ลงทะเบียนผู้รับบริการ

ผู้รับบริการ

รายงาน 01 (ผล LAB)

รายงาน 02 (สำหรับ ร...

รายงาน 03 (รายงานการบันทึกข้อมูล...)

ตั้งค่า

ปรับปรุงข้อมูล เปลี่ยนรหัสผ่าน

ผู้ส่งผล Lab

ผู้ใช้งานระบบ

ออกจากระบบ

รายงาน 01 (ผล LAB)

HCODE หน่วยเก็บ (รหัสโรงพยาบาล ตัวเลข 5 หลัก)

วันที่เก็บตัวอย่าง

วันที่ออกผล HPV

แสดงข้อมูล

ผลการค้นหา

Show 10 entries Search:

เลขบัตรประชาชน	ชื่อ นามสกุล	วันเดือนปีเกิด	อายุ	HCODE หน่วยเก็บ	HCODE หน่วยรวบรวม	วันที่เก็บตัวอย่าง
Showing 0 to 0 of 0 entries						

Previous Next

- รายงาน 01 (ผลแลป) สำหรับ refer เห็นผลผู้รายงาน report และ Approve
- รายงาน 02 (รายงานคนไข้ทั้งหมด) ของหน่วยตรวจนั้นๆ
- รายงาน 03 (รายงานการบันทึกข้อมูลเพื่อส่งหน่วยตรวจ) เลือกช่วงวันที่บันทึกข้อมูล โปรแกรมก็จะแสดงผล จากนั้นเลือก save to excel



# ขั้นตอนที่ 5 Save to Excel

Show 10 entries Search:

เลขบัตรประชาชน	ชื่อ นามสกุล	อายุ	HCODE หมายเหตุ	HCODE หมายเหตุรวม	วันที่เก็บ
1100201629752	002 : ศ.ญ.มินตรา ชุคคอก	19	10699 รพ.สมเด็จพระยุพราชสระแก้ว	10699 รพ.สมเด็จพระยุพราชสระแก้ว	04/10/2
1100702404290	002 : ศ.ยุ ศศิธร ศรีดำ	24	10699 รพ.สมเด็จพระยุพราชสระแก้ว	10699 รพ.สมเด็จพระยุพราชสระแก้ว	27/09/2
1100703775330	002 : ศ.ญ.น้ำฝน โมพิน	16	10699 รพ.สมเด็จพระยุพราชสระแก้ว	10699 รพ.สมเด็จพระยุพราชสระแก้ว	18/10/2
1101800057404	004 : น.ส.สุพัตรา ตัดเพ็ญพันธ์	36	10699 รพ.สมเด็จพระยุพราชสระแก้ว	10699 รพ.สมเด็จพระยุพราชสระแก้ว	06/09/2
1102002484608	002 : ศ.ญ.พรนภา ลาโนนัว	25	10699 รพ.สมเด็จพระยุพราชสระแก้ว	10699 รพ.สมเด็จพระยุพราชสระแก้ว	04/10/2
1209301071050	004 : น.ส.สุสิลา ทนงใจ	22	10699 รพ.สมเด็จพระยุพราชสระแก้ว	10699 รพ.สมเด็จพระยุพราชสระแก้ว	27/09/2
1250100093678	002 : ศ.ญ.อารีย์ ภิรมย์อม	34	10699 รพ.สมเด็จพระยุพราชสระแก้ว	10699 รพ.สมเด็จพระยุพราชสระแก้ว	27/09/2
1250101569595	002 : ศ.ญ.ภัทรา รินหา	17	10699 รพ.สมเด็จพระยุพราชสระแก้ว	10699 รพ.สมเด็จพระยุพราชสระแก้ว	27/09/2
1250201343718	002 : ศ.ญ.นันทนา ยิ้มยงค์	19	10699 รพ.สมเด็จพระยุพราชสระแก้ว	10699 รพ.สมเด็จพระยุพราชสระแก้ว	04/10/2
1250300048544	002 : ศ.ญ.รัตนา ขวัญข้าว	32	10699 รพ.สมเด็จพระยุพราชสระแก้ว	10699 รพ.สมเด็จพระยุพราชสระแก้ว	18/10/2

Showing 1 to 10 of 55 entries Previous 1 2 3 4 5 6 Next

Save to Excel

HPV\_ALLDATA (2) ตารางข้อมูล HPV สค - Microsoft Excel

File Menu หน้าแรก เครื่องมือแก้ไขตาราง สูตร ข้อมูล เครื่องหมาย มุมมอง Nitro Pro 8

Calibri 8 A A Bold Italic Underline Color Fill Background Color Sort & Filter Styles

Formulas & Data Tools

Cell: F9 Formula: =10699: รพ.สมเด็จพระยุพราชสระแก้ว

เลขบัตรประชาชน	ชื่อ นามสกุล	อายุ	HCODE หมายเหตุ	HCODE หมายเหตุรวม	วันที่เก็บ	Para	Last	LMP	Hormonal	Clinical Dx.	Lab Number	วัน/เดือน/ปี ที่ทดสอบ	วัน/เดือน/ปี ที่ออกผล	ผู้ส่งตรวจ	ยืนยันผล
แสดง			10699: รพ.สมเด็จพระยุพราชสระแก้ว	10699: รพ.สมเด็จพระยุพราชสระแก้ว						Screening					ส่งตรวจ
ข้อมูล	1102000929092	005 : นางจางรุวรรณ หาญนาเช่ง	33	สมเด็จพระ	สมเด็จพระ	08/11/2564	1001	6 week	-	อื่นๆ					ส่งตรวจ
แสดง	3250400977799	005 : นางนันทิณี ช่ออินตะ	47	สมเด็จพระ	สมเด็จพระ	04/11/2564	3023	14	10/10/64	คุมกำเนิด					ส่งตรวจ
ข้อมูล	3250401167286	004 : น.ส.สรลีน โหตะรัตน์	39	สมเด็จพระ	สมเด็จพระ	04/11/2564	0000		1/11/64	ไม่มี Hormonal					ส่งตรวจ
แสดง	1279900060870	002 : ศ.ญ.ณัฐสรา เทพชัย	24	สมเด็จพระ	สมเด็จพระ	08/11/2564	3003	6 week	-	อื่นๆ					ส่งตรวจ
ข้อมูล	1279900275345	002 : ศ.ญ.อาทิตย์ อิ่มทรัพย์	16	สมเด็จพระ	สมเด็จพระ	08/11/2564	1001	6 week	-	ฉีดยา					ส่งตรวจ
แสดง	1250400226347	002 : ศ.ญ.มลกิติ บุญเพิ่ม	30	สมเด็จพระ	สมเด็จพระ	08/11/2564	2002	6 week	-	คุมกำเนิด					ส่งตรวจ
ข้อมูล	1250200235202	004 : น.ส.ศกัญญา สุวรรณ	25	สมเด็จพระ	สมเด็จพระ	08/11/2564	1001	6 week	-	คุมกำเนิด ชนิด					ส่งตรวจ

เลือก Save to Excel ตารางนี้โหลดข้อมูลมาให้ รพพร.สระแก้วเพื่อนำมาคีย์รายการตรวจ

# ขั้นตอนที่ 6

## ตรวจสอบผลของผู้รับบริการ

 HPV Screening

- 🏠 หน้าหลัก
- 📄 ตรวจสอบข้อมูลการล...
- 📄 ลงทะเบียนผู้รับบริการ
- 📄 ผู้รับบริการ
- 📄 ตั้งค่า
- 📄 ปรับปรุงข้อมูล  
เปลี่ยนรหัสผ่าน
- 📄 ออกจากระบบ

หลังคลอด [ รพ.สมเด็จพระยุพราชสระแก้ว ] :

รายชื่อผู้ที่ลงทะเบียนทั้งหมด

Show  entries Search:

#	เลขบัตรประชาชน	ชื่อ นามสกุล	วันเกิด	ผล HPV	วันที่ลงผล HPV	ผล CYTO	วันที่ลงผล CYTO
แสดงข้อมูล	1100702404290	002 : ต.ญ.ศศิธร ศรีคำ	11/10/2539	Negative	07/10/2564		

Showing 1 to 1 of 1 entries (filtered from 55 total entries)

- พิมพ์เลขบัตร ปชช. ของผู้รับบริการ

## กรณี ขอตรวจหรือไม่เข้าเกณฑ์

- 1.ทำบันทึกข้อความขอส่งตรวจ
- 2.ไม่มีข้อมูลผู้รับบริการในระบบ
- 3.การรายงานผลกลับ ใช้ใบรายงานผลที่ห้องปฏิบัติการ  
โรงพยาบาลสมเด็จพระยุพราชสระแก้วจัดทำขึ้นเอง
- 4.อัตราค่าบริการ 700 บาท

# Thank You

จาก โรงพยาบาลสมเด็จพระยุพราชสระแก้ว

กลุ่มงานเทคนิคการแพทย์และพยาธิวิทยาคลินิก