

สรุปการวิเคราะห์ผลการดำเนินงานตามตัวชี้วัดระดับ รพ.สต.

ลำดับ	ตัวชี้วัด	ร้อยละรพ.สต.ที่ผ่านเกณฑ์มากกว่า 80%	อำเภอที่รพ.สต.ในพื้นที่ผ่านเกณฑ์น้อยกว่า 80%
1	ได้รับการคัดกรองพัฒนาการ >90	65.74	เมืองสระแก้ว คลองหาด วังน้ำเย็น อัญประเทศ เขาฉกรรจ์ วังสมบูรณ์
2	พบสงสัยล่าช้า >20	95.37	
3	ได้รับการติดตาม>90	70.37	เมืองสระแก้ว คลองหาด ตาพระยา วังน้ำเย็น วัฒนานคร โคกสูง
4	มีพัฒนาการสมวัย >85	75.00	เมืองสระแก้ว คลองหาด วังน้ำเย็น อัญประเทศ เขาฉกรรจ์ วังสมบูรณ์
5	(ความครอบคลุมการชั่งวัด)		
6	สูงดีสมส่วน (≥62%)	42.59	ไม่มีอำเภอใดผ่านเกณฑ์
7	ส่วนสูงเฉลี่ยชายที่อายุ 5 ปี (113 ซม.)	19.44	ไม่มีอำเภอใดผ่านเกณฑ์
8	ส่วนสูงเฉลี่ยหญิงที่อายุ 5 ปี (112 ซม.)	24.07	ไม่มีอำเภอใดผ่านเกณฑ์
9	เด็กอายุ 6-14 ปี สูงดีสมส่วน (≥66%)	43.52	ไม่มีอำเภอใดผ่านเกณฑ์
10	เด็กอายุ 6-14 ปี มีภาวะผอม (≤5%)	72.22	เมืองสระแก้ว ตาพระยา วัฒนานคร เขาฉกรรจ์ โคกสูง
11	เด็กอายุ 6-14 ปี มีภาวะเริ่มอ้วนและอ้วน (≤10%)	72.22	เมืองสระแก้ว คลองหาด วัฒนานคร เขาฉกรรจ์ โคกสูง วังสมบูรณ์
12	เด็กอายุ 6-14 ปี มีภาวะเตี้ย (≤5%)	69.44	เมืองสระแก้ว คลองหาด ตาพระยา วังน้ำเย็น เขาฉกรรจ์ โคกสูง
13	ส่วนสูงเฉลี่ยชายที่อายุ 12 ปี (154 ซม.)	18.52	ไม่มีอำเภอใดผ่านเกณฑ์
14	ส่วนสูงเฉลี่ยหญิงที่อายุ 12 ปี (155 ซม.)	17.59	ไม่มีอำเภอใดผ่านเกณฑ์
15	การตรวจติดตามกลุ่มสงสัยป่วยโรคเบาหวาน (65%)	28.70	8 อำเภอยกเว้น วังสมบูรณ์
16	ตรวจติดตามกลุ่มสงสัยป่วยโรคความดันโลหิตสูง (60%)	59.26	6 อำเภอยกเว้น เมืองสระแก้ว โคกสูง วังสมบูรณ์
17	RI - PCU(≤20%)	100.00	
18	AD - PCU (≤20%)	88.89	คลองหาด
19	ผู้ป่วยนอกทั้งหมดรับบริการ แพทย์แผนไทย (≥20.5%)	40.74	8 อำเภอยกเว้นวังสมบูรณ์
20	เบาหวานที่ควบคุมระดับน้ำตาลในเลือดได้ดี (≥40%)	22.22	8 อำเภอยกเว้นวังสมบูรณ์
21	ความดันโลหิตสูงที่ควบคุมความดันโลหิตได้ดี (≥50%)	29.63	ไม่มีอำเภอใดผ่านเกณฑ์
22	ผู้ป่วยDM,HTขึ้นCVD Risk (>85%)	65.74	8 อำเภอยกเว้นตาพระยา

สรุปการวิเคราะห์ผลการดำเนินงานตามตัวชี้วัดกระทรวงสาธารณสุข

ตัวชี้วัดที่ยังไม่ผ่านเกณฑ์ (16 ตัวชี้วัดหลัก)

- 2.2 สูงดีสมส่วนและส่วนสูงเฉลี่ยเด็กชายที่อายุ 5 ปี
- 2.3 สูงดีสมส่วนและส่วนสูงเฉลี่ยเด็กหญิงที่อายุ 5 ปี
- 7.1 ร้อยละของผู้สูงอายุที่ผ่านการคัดกรองและพบว่าเป็นภาวะสมองเสื่อมและได้รับการดูแลรักษาในคลินิกผู้สูงอายุ
- 7.2 ร้อยละของผู้สูงอายุที่ผ่านการคัดกรองและพบว่าเป็นภาวะพลัด ตกหกล้มและได้รับการดูแลรักษาในคลินิกผู้สูงอายุ
8. จำนวนคนมีความรอบรู้สุขภาพ
 - 11.1 ร้อยละการตรวจติดตามยืนยันวินิจฉัยกลุ่มสงสัยป่วยโรคเบาหวาน
20. จำนวนประชาชนที่มีรายชื่ออยู่ในหน่วยบริการปฐมภูมิและ เครือข่ายหน่วยบริการปฐมภูมิ ได้รับการดูแลโดยแพทย์เวชศาสตร์ครอบครัวหรือแพทย์ที่ผ่านการอบรมและคณะผู้ให้ บริการสุขภาพปฐมภูมิ
21. ร้อยละของผู้ป่วยกลุ่มเป้าหมายที่ได้รับการดูแลจาก อสม. หมอประจำบ้าน มีคุณภาพชีวิตที่ดี
 - 22.1 อัตราตายของผู้ป่วยโรคหลอดเลือดสมอง (Stroke: I60-I69)
 - 23.1 อัตราความสำเร็จการรักษาผู้ป่วยวัณโรคปอดรายใหม่
 - 23.2 อัตราความครอบคลุมการขึ้นทะเบียนของผู้ป่วยวัณโรครายใหม่ และกลับเป็นซ้ำ
- 27 อัตราตายทารกแรกเกิดอายุน้อยกว่าหรือเท่ากับ 28 วัน
29. ร้อยละของผู้ป่วยนอกทั้งหมดที่ให้บริการ ตรวจ วินิจฉัย รักษาโรค และฟื้นฟูสภาพด้วยศาสตร์การแพทย์แผนไทยและการแพทย์ทางเลือก
 - 34.2 ร้อยละของการให้การรักษาผู้ป่วย STEMI ได้ตามมาตรฐานเวลาที่กำหนด
 - 34.2.2 ร้อยละของผู้ป่วย STEMI ที่ได้รับการทำ Primary PCI ได้ตาม มาตรฐานเวลาที่กำหนด
36. ร้อยละผู้ป่วย CKD ที่มีค่าeGFRลดลง < 5 ml/min/1.73m²/yr
37. ร้อยละผู้ป่วยต้อกระจกชนิดบอด (Blinding Cataract) ได้รับ การผ่าตัดภายใน 30 วัน
- 43.1 ร้อยละของ รพ.สังกัด สป.สธ.ที่มีการจัดบริการคลินิกกัญชาทาง การแพทย์แบบบูรณาการ
- 43.4 ผู้ป่วย Palliative care ที่ได้รับการรักษาด้วยยา กัญชาทางการแพทย์
- 56.3 ร้อยละความสำเร็จของส่วนราชการในสังกัดสำนักงานปลัด กระทรวงสาธารณสุขที่ดำเนินการพัฒนาคุณภาพการบริหาร จัด การภาครัฐผ่านเกณฑ์ที่กำหนด (สำนักงานสาธารณสุขอำเภอ)
60. ร้อยละของโรงพยาบาลที่มีบริการรับยาที่ร้านยา โดยใบสั่งยา อิเล็กทรอนิกส์ (e-prescription)

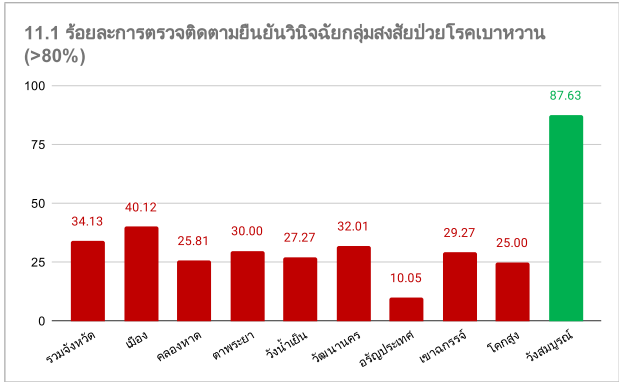
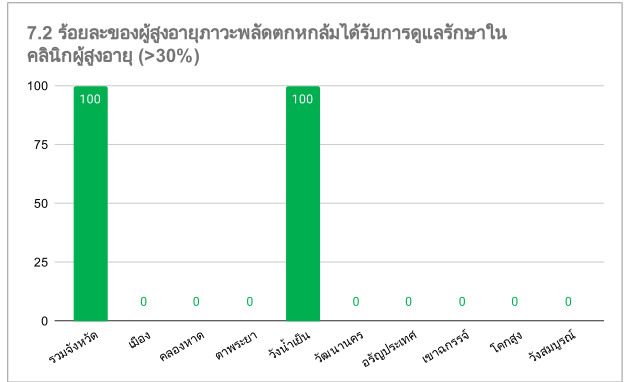
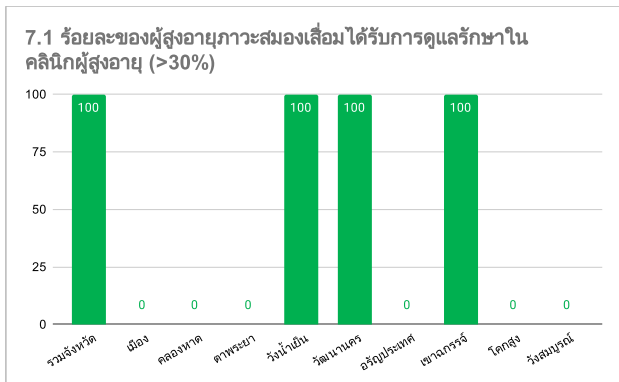
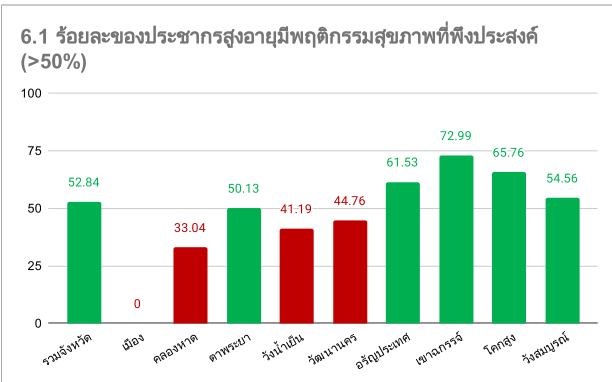
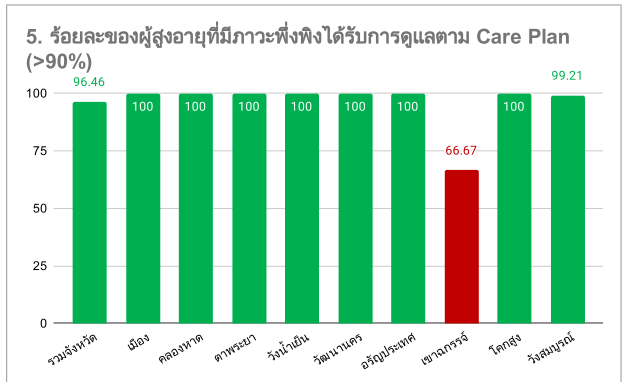
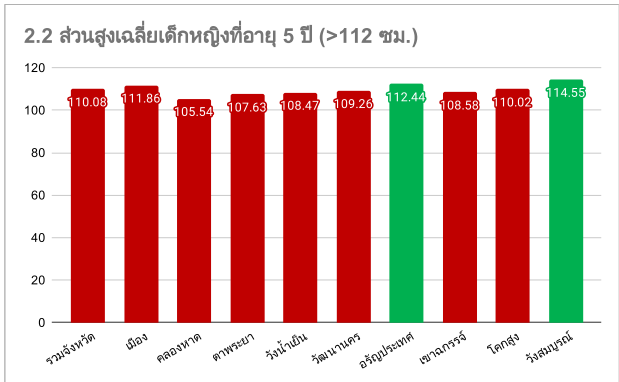
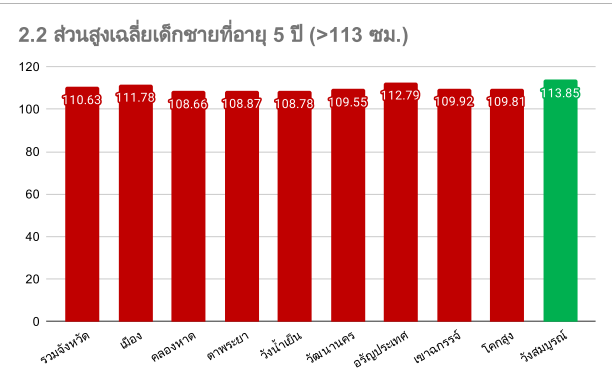
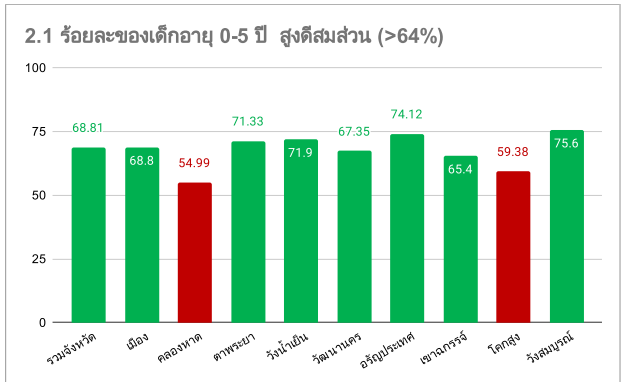

19. จำนวนการจัดตั้งหน่วยบริการปฐมภูมิและเครือข่ายหน่วยบริการปฐมภูมิ ตามพระราชบัญญัติระบบสุขภาพปฐมภูมิ พ.ศ. 2562 (>44%)

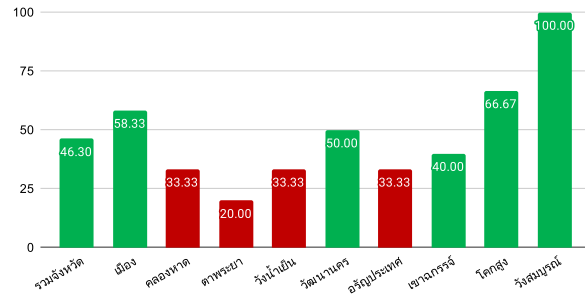

20. จำนวนประชาชนที่มีรายชื่ออยู่ในหน่วยบริการปฐมภูมิและเครือข่ายหน่วยบริการปฐมภูมิ ได้รับการดูแล (>50%)

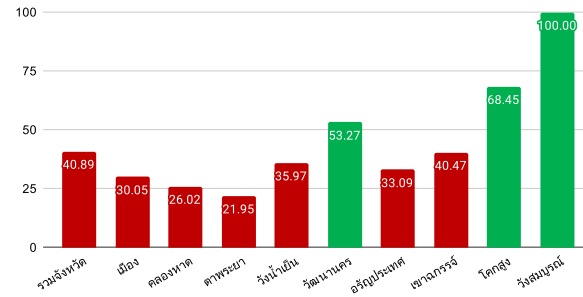

21. ร้อยละของผู้ป่วยกลุ่มเป้าหมายที่ได้รับการดูแลจาก อสม. หมอประจำบ้าน มีคุณภาพชีวิตที่ดี (>75%)

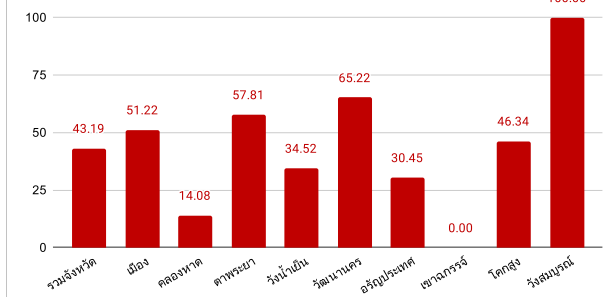

22.1 อัตราตายของผู้ป่วยโรคหลอดเลือดสมอง (Stroke: I60-I69) (<7%)

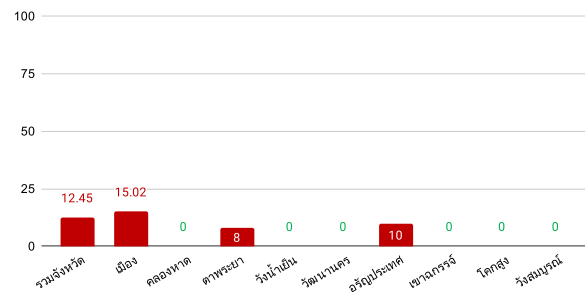

23.1 อัตราความสำเร็จการรักษาผู้ป่วยวัณโรคปอดรายใหม่(>88%)

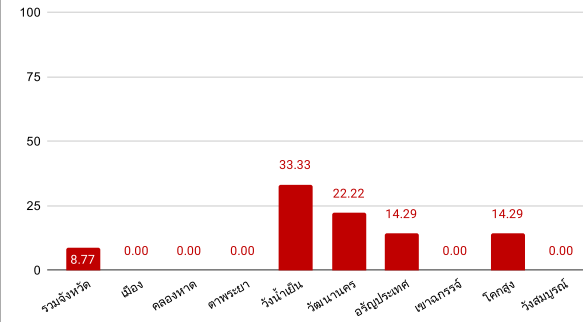

23.2 อัตราความครอบคลุมการขึ้นทะเบียนของผู้ป่วยวัณโรครายใหม่ และกลับเป็นซ้ำ (>88%)

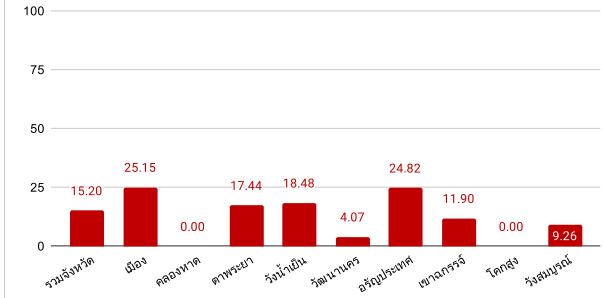

27 อัตราตายทารกแรกเกิดอายุต่ำกว่าหรือเท่ากับ 28 วัน (<3.6 ต่อพัน)

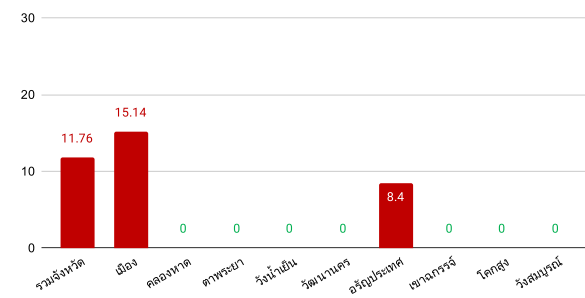

28. ร้อยละของผู้ป่วยนอกทั้งหมดที่ได้รับการตรวจวินิจฉัยรักษาโรค และฟื้นฟูสภาพด้วยศาสตร์การแพทย์แผนไทยและ

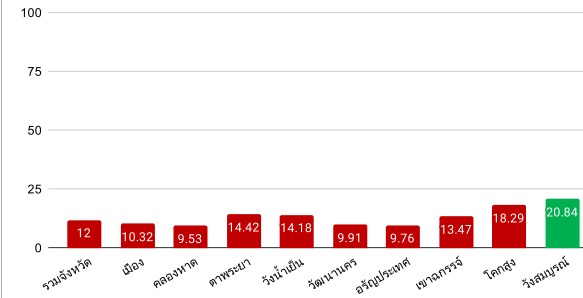

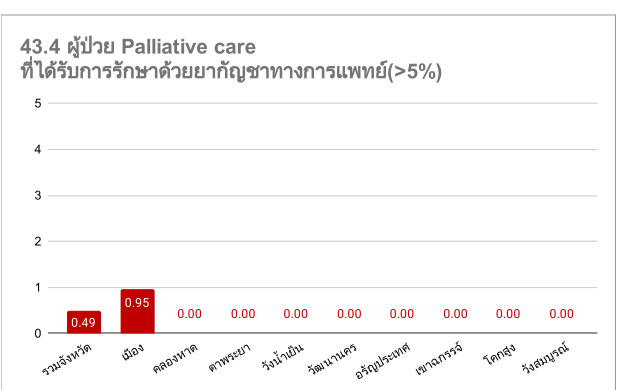
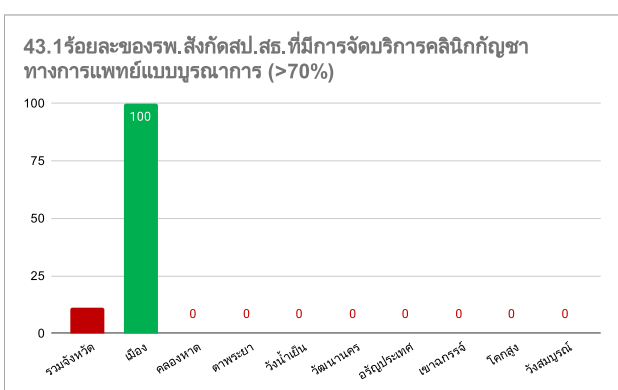
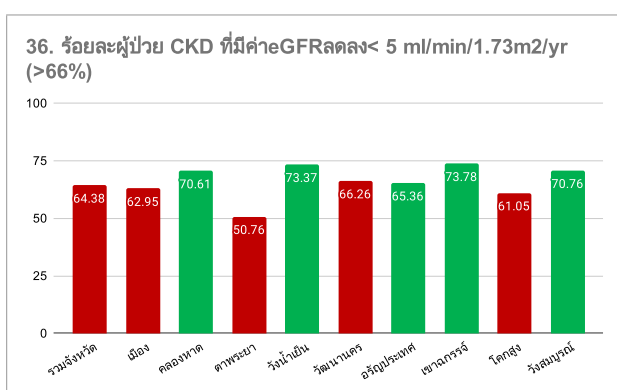
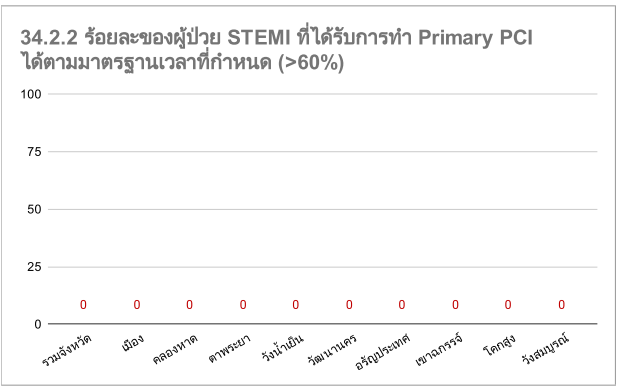
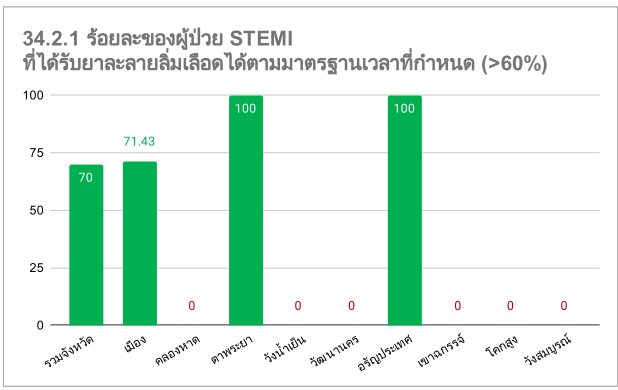
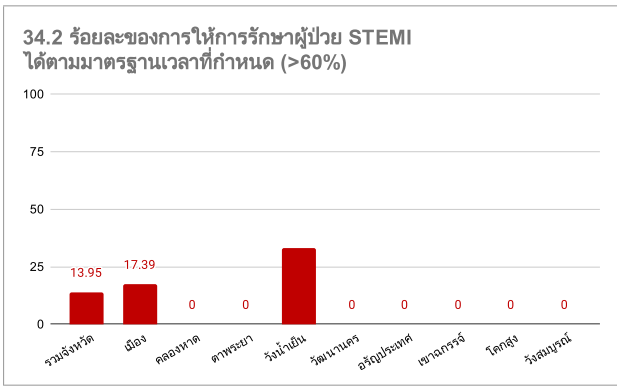
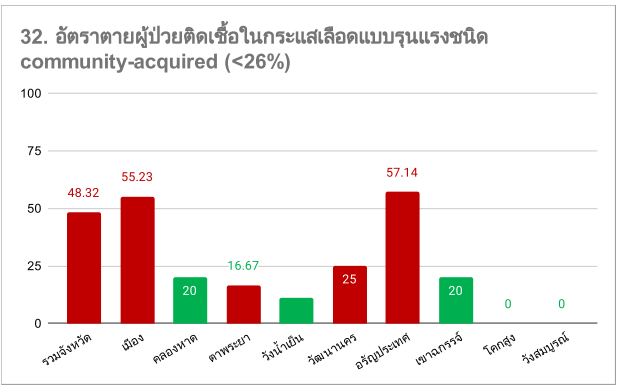
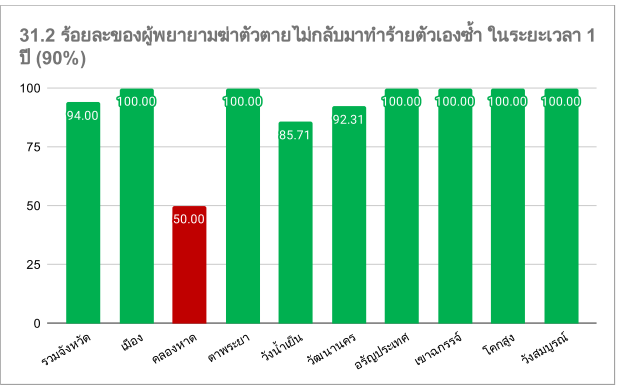
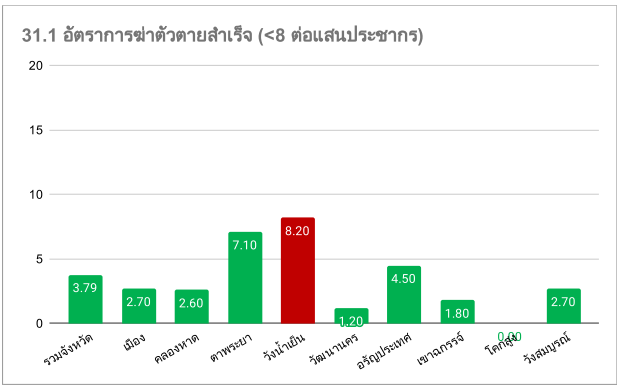

อำเภอ	รพ.สต.	งบประมาณ แผนปฏิบัติการ	งบประมาณ ต่อประชากร ในพื้นที่ รับผิดชอบ (บาท/คน) AVR=68 Min=6 Max=255	บุคลากร	ประชากร รับผิดชอบ Type1+3	จำนวน อสม. (คน)	การใช้บริการ ผู้ป่วยนอก (ครั้ง)	จำนวนผู้ป่วย DM (Type1,3) (คน)	จำนวนผู้ป่วย HT (Type1,3) (คน)	1.1	1.2	1.3	1.4	2.1	2.2	2.3	2.4	3.1	3.2	3.3	3.4	3.5	3.6	4	5	6	7	8	9	10	11	
										ตุลาคม 2564 - 25 เมษายน 2565				ไตรมาส 3				แผน 2/2564														
										พัฒนาเด็ก 0-5 ปี ตามเกณฑ์มาตรฐาน				ร้อยละของเด็กอายุ 0-5 ปี สูงที่สุดส่วน และส่วนสูง เฉลี่ยที่อายุ 5 ปี																		
										ได้รับการคัดกรองพัฒนาการ >90	หนังสือส่งคำปรึกษา >20	ได้รับการติดตาม >90	มีพัฒนาการสมวัย >85	(ความครอบคลุมการตรวจ)	สูงที่สุดส่วน (>62%)	ส่วนสูงเฉลี่ยชายที่อายุ 5 ปี (113ซม.)	ส่วนสูงเฉลี่ยหญิงที่อายุ 5 ปี (112ซม.)	เด็กอายุ 6-14 ปี สูงที่สุดส่วน (>66%)	เด็กอายุ 6-14 ปี มีภาวะอ้วน (>5%)	เด็กอายุ 6-14 ปี มีภาวะเริ่มอ้วนและอ้วน (<10%)	เด็กอายุ 6-14 ปี มีภาวะเริ่มอ้วนและอ้วน (<5%)	เด็กอายุ 6-14 ปี มีภาวะอ้วน (<5%)	ส่วนสูงเฉลี่ยชายที่อายุ 12 ปี (154 ซม.)	ส่วนสูงเฉลี่ยหญิงที่อายุ 12 ปี (155 ซม.)	การตรวจคัดกรองกลุ่มเสี่ยงป่วยโรคเบาหวาน (>5%)	ตรวจคัดกรองกลุ่มเสี่ยงป่วยโรคเบาหวาน (>20%)	การตรวจคัดกรองกลุ่มเสี่ยงป่วยโรคเบาหวาน (>20%)	AD - PCU (>20%)	AD - PCU (>20%)	ผู้ป่วยนอกทั้งหมดรับบริการไทย (>20.5%)	เบาหวานที่ควบคุมระดับน้ำตาลในเลือดได้ (>40%)	ความดันโลหิตสูง (>50%)
อัญญาประเทศ	เมืองใหม่		0	4	1,493	45	5,389	78	186	97.96	32.29	93.55	95.92	1.83	0	0	0	0	0	0	0	0	0	0	10.00	0.00	18.05	0	54.75	20.51	39.78	98.68
อัญญาประเทศ	นิคมสร้างตนเองคลองน้ำใส	147,790	79	4	1,871	42	4,920	114	236	96.51	38.55	90.63	93.02	13.19	58.33	0	0	0	0	0	0	0	0	11.11	0.00	0	0	37.15	16.67	25.42	76.92	
อัญญาประเทศ	พันทราย	670,680	156	6	4,304	106	11,861	245	540	76.36	25.60	95.35	75.00	96.09	88.62	117.36	114.35	0	100	0	0	0	0	20.00	29.59	5.03	10.2	7.39	45.31	33.89	91.54	
อัญญาประเทศ	คลองน้ำใส	99,960	24	7	4,142	147	7,340	327	593	81.90	24.21	84.78	78.88	7	58.82	50	0	83.54	5.08	0.88	0.35	155.07	154.22	6.67	0.00	1.79	7.41	9.27	10.09	16.19	96.76	
อัญญาประเทศ	ท่าข้าม		0	6	4,818	87	11,435	219	453	98.57	32.37	94.03	96.67	8.89	45	111.33	0	82.35	1.26	3.78	2.1	153.24	153.73	0.00	0.00	5.36	0	10.23	18.26	22.08	91.46	
อัญญาประเทศ	ป่าไร่	265,190	67	7	3,941	87	9,795	213	410	95.70	21.91	100.00	95.70	2.55	20	123	0	90.54	0.86	3.15	0	146.13	147.54	25.00	87.50	2.3	3.13	27.04	21.6	25.61	98.87	
อัญญาประเทศ	ทับทิม	115,600	82	5	1,417	55	5,273	92	187	100.00	25.58	95.45	97.67	1.98	50	0	103	0	0	0	0	0	0	0.00	0.00	0.85	2.44	27.35	28.26	47.06	65.26	
อัญญาประเทศ	บ้านใหม่หนองไทร	434,190	49	8	8,854	224	20,209	573	972	96.32	28.66	95.56	94.79	38.53	91.6	115.24	115.14	100	0	0	0	0	0	8.33	72.73	5.06	0	22.46	31.06	20.27	63.76	
อัญญาประเทศ	ผ่านศึก	268,240	80	5	3,334	48	9,635	195	429	97.40	26.20	87.76	94.27	45.81	75.27	114.4	115	100	0	0	0	0	0	20.00	0.00	1.25	0	30.52	24.62	13.75	96.11	
อัญญาประเทศ	หนองเรือ	150,240	64	4	2,361	47	9,673	112	259	81.75	36.89	91.89	78.57	2.86	25	0	0	46.77	4.03	5.65	18.55	143.93	142.24	16.67	22.58	9	15.48	56.49	22.32	66.41	91.53	
อัญญาประเทศ	หนองสังข์	405,298	80	6	5,076	128	12,099	358	707	92.04	21.45	95.16	91.08	101.49	67.94	110.04	110.25	51.59	1.19	1.98	17.59	142.91	144.13	0.00	76.19	1.93	5.71	34.62	22.91	24.47	97.12	
อัญญาประเทศ	คลองทับจันทร์	266,530	65	6	4,124	97	10,953	182	471	99.07	23.11	97.96	98.60	60.44	80.88	109.88	109.2	67.86	3.57	9.92	3.97	149.92	150.65	0.00	0.00	2.65	4.35	18.84	25.27	21.23	72.6	
อัญญาประเทศ	พาคห้วย	300,000	57	5	5,239	113	14,498	313	696	82.67	27.95	96.88	81.95	46.22	81.73	118.63	114.67	75.41	2.55	10.44	2.78	155.48	153.67	5.32	38.92	7.14	0	10.66	18.21	15.09	91.22	
อัญญาประเทศ	บ้านโรงเรียน	243,000	50	6	4,898	88	10,345	245	436	98.32	25.68	84.00	94.28	9.6	48.39	105.25	107.67	100	0	0	0	0	0	100.00	0.00	2.37	11.11	24.25	25.31	30.96	85.71	
อัญญาประเทศ	บ้านก้อย	219,125	107	4	2,047	45	9,870	126	184	79.61	26.83	95.45	78.64	103.39	99.18	114.77	116.42	88.1	1.43	5.24	0.48	146.28	146.25	0.00	0.00	0.29	0	16.12	10.32	34.24	98.48	
อัญญาประเทศ	คลองหว่า	130,000	82	3	1,582	36	3,941	81	181	84.42	38.46	100.00	84.42	1.19	0	0	0	83.78	4.73	2.03	0	146.69	147.4	0.00	0.00	0	0	8.91	18.52	37.02	80.21	
อัญญาประเทศ	รพ.อัญญาประเทศ					196	206,409	520	1016	65.06	19.79	58.93	58.85	5.78	59.38	109.33	0	51.66	3.92	11.7	15.01	150.15	150.43	0.00	0.00			4.25	24.81	31.4	3.74	

อำเภอ	รพ.สต.	งบประมาณ ต่อประชากร ในพื้นที่ รับผิดชอบ (บาท/คน) AVR=68 Min=6 Max=255	บุคลากร	ประชากร รับผิดชอบ Type1+3	จำนวน อสม. (คน)	การใช้บริการ ผู้ป่วยนอก (ครั้ง)	จำนวนผู้ป่วย DM (Type1,3) (คน)	จำนวนผู้ป่วย HT (Type1,3) (คน)	1.1	1.2	1.3	1.4	2.1	2.2	2.3	2.4	3.1	3.2	3.3	3.4	3.5	3.6	4	5	6	7	8	9	10	11
									ตุลาคม 2564 - 25 เมษายน 2565				ไตรมาส 3				เดือน 2/2564													
									พัฒนาเด็ก 0-5 ปี ตามเกณฑ์มาตรฐาน				ร้อยละของเด็กอายุ 0-5 ปี สูงที่สุดส่วน และส่วนสูง เฉลี่ยที่อายุ 5 ปี				ร้อยละของตัวชี้วัดอื่น สูงที่สุดส่วน													
									ได้รับการคัดกรองพัฒนาการ > 90	พบสงสัยล่าช้า >20	ได้รับการติดตาม >90	มีพัฒนาการสมวัย >85	(ความครอบคลุมการตรวจวัด)	สูงที่สุดส่วน (>62%)	ส่วนสูงเฉลี่ยชายที่อายุ 5 ปี (113ซม.)	ส่วนสูงเฉลี่ยหญิงที่อายุ 5 ปี (112ซม.)	เด็กอายุ 6-14 ปี สูงที่สุดส่วน (>66%)	เด็กอายุ 6-14 ปี มีภาวะเริ่มอ้วนและอ้วน (<5%)	เด็กอายุ 6-14 ปี มีภาวะเริ่มอ้วนและอ้วน (<10%)	เด็กอายุ 6-14 ปี มีภาวะเริ่มอ้วนและอ้วน (<5%)	เด็กอายุ 6-14 ปี มีภาวะเริ่มอ้วนและอ้วน (<5%)	ส่วนสูงเฉลี่ยชายที่อายุ 12 ปี (154 ซม.)	ส่วนสูงเฉลี่ยหญิงที่อายุ 12 ปี (155 ซม.)	การตรวจติดตามกลุ่มเสี่ยงป่วยโรคเบาหวาน (>5%)	การตรวจติดตามกลุ่มเสี่ยงป่วยโรคเบาหวาน (>5%)	การตรวจติดตามกลุ่มเสี่ยงป่วยโรคเบาหวาน (>5%)	การตรวจติดตามกลุ่มเสี่ยงป่วยโรคเบาหวาน (>5%)	การตรวจติดตามกลุ่มเสี่ยงป่วยโรคเบาหวาน (>5%)	การตรวจติดตามกลุ่มเสี่ยงป่วยโรคเบาหวาน (>5%)	การตรวจติดตามกลุ่มเสี่ยงป่วยโรคเบาหวาน (>5%)
								เมืองสระแก้ว	47.62	80.95	57.14	71.43	57.14	19.05	14.29	57.14	71.43	66.67	76.19	38.10	47.62	57.14	100.00	100.00	95.24	28.57	57.14	9.52	61.90	
								คลองหาด	44.44	100.00	77.78	77.78	22.22	11.11	11.11	22.22	88.89	44.44	44.44	22.22	0.00	0.00	22.22	100.00	55.56	55.56	0.00	0.00	55.56	
								คาพระยา	86.67	100.00	60.00	86.67	33.33	33.33	40.00	26.67	40.00	93.33	46.67	13.33	6.67	13.33	60.00	100.00	93.33	60.00	0.00	60.00	100.00	
								วังน้ำเย็น	20.00	100.00	60.00	20.00	20.00	0.00	20.00	20.00	80.00	80.00	60.00	20.00	0.00	0.00	40.00	100.00	80.00	20.00	0.00	40.00	60.00	
								วัฒนานคร	95.24	95.24	71.43	100.00	52.38	14.29	9.52	57.14	76.19	61.90	85.71	19.05	19.05	28.57	42.86	100.00	85.71	19.05	0.00	14.29	57.14	
								อรัญประเทศ	62.50	100.00	81.25	62.50	56.25	37.50	31.25	56.25	87.50	93.75	87.50	12.50	0.00	6.25	18.75	100.00	100.00	56.25	6.25	12.50	68.75	
								เขาฉกรรจ์	66.67	100.00	83.33	66.67	16.67	33.33	0.00	16.67	66.67	50.00	16.67	0.00	0.00	33.33	50.00	100.00	100.00	0.00	0.00	0.00	33.33	
								โคกสูง	100.00	100.00	77.78	100.00	11.11	0.00	22.22	33.33	66.67	77.78	77.78	0.00	22.22	33.33	100.00	100.00	88.89	55.56	55.56	66.67	77.78	
								วังสมบูรณ์	0.00	100.00	83.33	16.67	66.67	0.00	0.00	50.00	83.33	66.67	83.33	16.67	33.33	83.33	100.00	83.33	83.33	100.00	22.22	29.63	50.00	
								รวม	65.74	95.37	70.37	75.00	42.59	19.44	18.52	43.52	72.22	72.22	69.44	18.52	17.59	28.70	59.26	100.00	88.89	40.74	22.22	29.63	65.74	