

ตัวชี้วัด โดยเฉพาะพัฒนาการ ควรดำเนินการให้เป็นปัจจุบัน  
 สรุปการวิเคราะห์ผลการดำเนินงานตามตัวชี้วัดระดับ รพ.สต  
 สรุปตัวชี้วัด 22 ตัวชี้วัด

ลำดับ	รพ.สต.	ตัวชี้วัดผ่านเกณฑ์									
		พ.ย.65	ธ.ค.65	ม.ค.66	ก.พ.66	มี.ค.66	เม.ย.66	พ.ค.66	ก.ค.66	ส.ค.66	ต.ค.66
1	เมืองไผ่	5	7								
2	นิคมสร้างตนเองคลองน้ำใส	9	9								
3	หันทราย	14	13								
4	คลองน้ำใส	6	9								
5	ท่าข้าม	11	11								
6	ป่าไร่	11	14								
7	ทับพริก	6	9								
8	บ้านใหม่หนองไทร	12	11								
9	ผ่านศึก	14	13								
10	หนองปรือ	13	13								
11	หนองสังข์	11	11								
12	คลองทับจันทร์	14	13								
13	ปากห้วย	12	12								
14	บ้านโรงเรียน	9	9								
15	ภูน้ำเกลี้ยง	14	14								
16	คลองห้วย	9	11								

กราฟแสดงตัวชี้วัดทั้งหมดเทียบกับตัวชี้วัดผ่านเกณฑ์และไม่ผ่านเกณฑ์

กราฟแสดงราย รพ.สต.

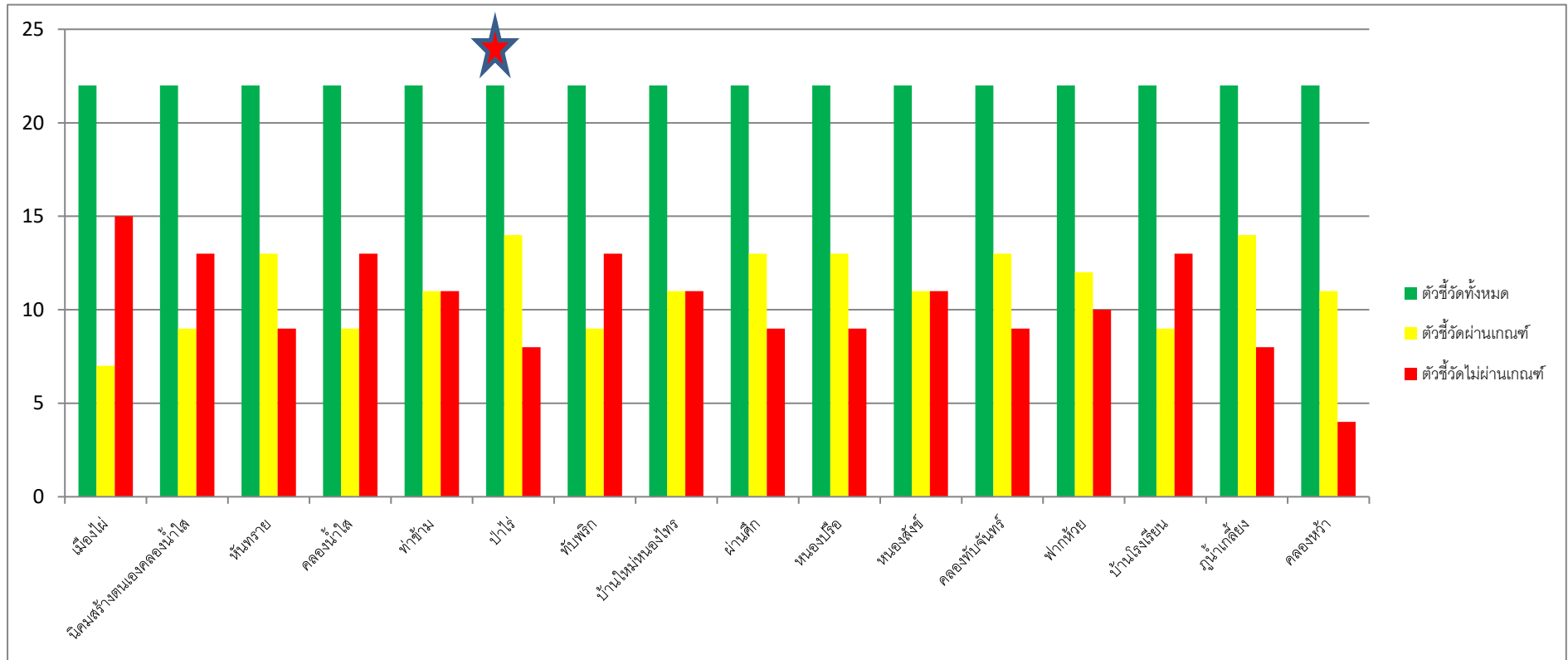

เอกสารตามตัวชี้วัดแยกรายข้อและรพ.สต.

อำเภอ	รพ.สต.	บุคลากร	ประชากร รับบริการ Type1+3	จำนวน อสม. (คน)	การใช้บริการ ผู้ป่วยนอก (ครั้ง)	จำนวนผู้ป่วย DM (Type1,3) (คน)	จำนวนผู้ป่วย HT (Type1,3) (คน)	1.1	1.2	1.3	1.4	2.1	2.2	2.3	2.4	3.1	3.2	3.3	3.4	3.5	3.6	4	5	6	7	8	9	10	11						
								ตุลาคม 2565 - 25 ธันวาคม 2565				ไตรมาส 1				เทอม 2/2565												การตรวจ ติดตามกลุ่ม ผู้ป่วยโรค ความดัน โลหิตสูง (65%)	การตรวจ ติดตาม ผู้ป่วยโรค ความดัน โลหิตสูง (60%)	AD - PCU (≥20%)	AD - PCU (≥20%)	ผู้ป่วยนอก ทั้งหมดรับ บริการ แพทย์แผน ไทย (≥ 20.5%)	เบาหวานที่ ควบคุม ระดับ น้ำตาลใน เลือดได้ดี (≥40%)	ความดัน โลหิตสูงที่ ควบคุม ได้ดี (≥50%)	ผู้ป่วย DM,HT ขึ้นCVD Risk (≥85%)
								พัฒนาการเด็ก 0 -5 ปี ตามเกณฑ์มาตรฐาน				ร้อยละของเด็กอายุ 0-5 ปี สูงที่สุดส่วน และส่วนสูง เฉลี่ยที่อายุ 5 ปี				ร้อยละของเด็กวัยเรียน สูงที่สุดส่วน																			
								ได้รับการคัด กรอง พัฒนาการ > 90	หนังสือ ล่าช้า >20	ได้รับการ ติดตาม >90	มีพัฒนาการ สมวัย >85	(ความ ครอบคลุม การตรวจวัด)	สูงที่สุดส่วน (≥62%)	ชายที่อายุ 5 ปี (113คน)	สูงที่สุดเฉลี่ย หญิงที่อายุ 5 ปี (112คน)	เด็กอายุ 6-14 ปี สูงที่สุด ส่วน (≥66%)	เด็กอายุ 6-14 ปี มีภาวะ อ้วน (≥5%)	เด็กอายุ 6-14 ปี มีภาวะ เริ่มอ้วนและ อ้วน (≥10%)	เด็กอายุ 6-14 ปี มีภาวะ อ้วน (≥5%)	ส่วนสูงเฉลี่ย ชายที่อายุ 12 ปี (154 คน.)	ส่วนสูงเฉลี่ย หญิงที่อายุ 12 ปี (155 คน.)	ร้อยละผู้ป่วย โรคเบาหวาน (65%)	ร้อยละผู้ป่วย โรคเบาหวาน (60%)	PCU (≥20%)	PCU (≥20%)										
จ.รัฐประเศ	เมืองไผ่	4	1,507	45	1,269	79	282	13.25	27.27	0.00	9.64	44.76	65.96	115.43	112.18	72.38	9.39	3.31	1.1	149.13	152.21	0.00	0.00	20.69	0	42.44	8.86	2.48	79.17						
จ.รัฐประเศ	นิคมสร้างตนเองคลองน้ำใส	4	1,859	42	3,118	112	239	13.41	27.27	66.67	12.20	74.75	59.46	111.29	111.6	82.55	0.85	5.11	6.81	152.86	151.87	0.00	0.00	0	0	43.72	8.93	33.47	52.94						
จ.รัฐประเศ	หันทราย	6	4,295	106	3,383	252	525	28.36	19.30	63.64	26.37	94.29	75.76	113.32	114.52	84.56	0.67	2.46	2.24	155.84	156.5	0.00	100.00	2.26	7.69	16.87	12.7	6.48	46.27						
จ.รัฐประเศ	คลองน้ำใส	7	4,203	147	2,745	328	592	25.14	29.55	61.54	22.29	93.06	75.44	109.3	108.5	83.54	5.08	0.88	0.35	155.07	154.22	0.00	0.00	0	13.33	12.64	5.49	3.72	78.44						
จ.รัฐประเศ	ท่าข้าม	6	4,803	87	5,160	208	433	21.47	54.29	52.63	15.95	95.59	85.25	108.44	109.95	82.35	1.26	3.78	2.1	153.24	153.73	100.00	100.00	4.17	100	29.78	13.94	0	73.5						
จ.รัฐประเศ	ป่าไร่	7	4,029	87	2,024	222	404	22.14	32.26	90.00	21.43	98.91	70.72	112.81	115.58	76.52	0.9	4.51	7.22	154.27	152.8	100.00	100.00	1.68	0	40.38	4.95	0	9.5						
จ.รัฐประเศ	ทับพริก	5	1,427	55	1,640	95	186	31.58	33.33	62.50	27.63	98.08	71.57	104.92	105.38	62.07	4.83	16.55	3.45	153	153.25	0.00	100.00	3.09	11.11	22.93	17.89	1.08	54.35						
จ.รัฐประเศ	บ้านใหม่หนองไทร	8	8,984	224	8,821	573	991	26.80	29.85	45.00	22.40	98.19	69.63	112.59	112.57	68.15	6.96	9.93	0.44	0	154.93	100.00	80.43	10	50	26.21	12.91	1.01	48.86						
จ.รัฐประเศ	ผ่านศึก	5	3,361	48	4,406	200	423	21.52	32.35	72.73	19.62	99.49	73.85	113.35	108.18	90.25	0.68	1.81	0.68	156.21	156.46	0.00	0.00	1.08	0	48.52	5.5	0.71	65.41						
จ.รัฐประเศ	หนองเรือ	4	2,345	47	3,613	116	251	17.78	37.50	83.33	16.67	87.6	86.73	114.81	108.13	75.94	3.76	5.26	0.38	155.19	155	0.00	66.67	5.76	16.67	112.05	9.48	0.4	20.56						
จ.รัฐประเศ	หนองสังข์	6	5,129	128	5,597	362	708	22.46	23.44	80.00	21.40	98.29	80.52	110.67	112.48	71.19	2.2	3.62	7.88	146.09	148.04	0.00	100.00	0.45	0	30.56	4.97	2.4	33.08						
จ.รัฐประเศ	คลองทับจันทร์	6	4,127	97	4,239	200	482	19.89	30.56	81.82	18.78	99.15	83.62	112.12	113.53	76.27	2.62	7.68	2.09	150.45	151.5	100.00	100.00	4.97	0	22.87	5.5	13.49	64.95						
จ.รัฐประเศ	พากหญ้า	5	5,135	113	3,870	324	686	17.73	27.78	90.00	17.24	88.65	77.83	112.5	114.2	75.41	2.55	10.44	2.78	155.48	153.67	4.17	100.00	0	0	25.18	7.1	1.02	45.49						
จ.รัฐประเศ	บ้านไร่เรียน	6	4,877	88	2,037	235	415	18.66	28.21	40.00	15.31	99.67	89.77	109.47	109.38	86.05	1.78	2.82	2.08	150.26	151.29	0.00	0.00	2.63	0	19.69	6.81	1.2	1.6						
จ.รัฐประเศ	ภูน้ำแก้อย่าง	4	1,954	45	3,926	109	157	22.67	17.65	33.33	20.00	100	93.33	114.71	115	80.59	5.92	4.93	2.96	154.04	155.28	100.00	100.00	0	0	29.88	1.83	0	76.47						
จ.รัฐประเศ	คลองหวั	3	1,576	36	1,548	82	176	20.69	50.00	83.33	18.97	100	91.25	111.73	114.08	84.72	3.93	1.31	0	146.69	148	0.00	100.00	3.33	0	18.94	7.32	2.27	14.74						

ลำดับ	รพ.สต.	ตัวชี้วัดผ่านเกณฑ์พัฒนาการ																	
		ต.ค.65									พ.ย.65								
		คัดกรอง			ส่งสัยล่าช้า			การติดตาม			คัดกรอง			ส่งสัยล่าช้า			การติดตาม		
		เป้า	ผลงาน	ร้อยละ	เป้า	ผลงาน	ร้อยละ	เป้า	ผลงาน	ร้อยละ	เป้า	ผลงาน	ร้อยละ	เป้า	ผลงาน	ร้อยละ	เป้า	ผลงาน	ร้อยละ
1	เมืองไผ่	8	8	100	8	2	25	2	2	100	3	3	100	3	1	33.33	1	1	100
2	นิคมฯ	6	6	100	6	2	33.33	2	2	100	5	5	100	5	1	20	1	1	100
3	หันทราย	24	24	100	24	3	12.5	3	3	100	22	22	100	22	4	18.18	4	4	100
4	คลองน้ำใส	23	23	100	23	6	26.09	6	6	100	21	20	95.24	20	7	35	7	5	71.43
5	ท่าข้าม	19	19	100	19	6	31.58	6	6	100	6	6	100	6	4	66.67	4	4	100
6	ป่าไร่	16	16	100	16	5	31.25	5	5	100	17	16	94.12	16	5	31.25	5	4	80
7	ทับพริก	8	8	100	8	1	12.5	1	1	100	6	6	100	6	4	66.67	4	4	100
8	บ้านใหม่หนองไทร	26	26	100	26	9	34.62	9	9	100	31	31	100	31	11	35.48	11	11	100
9	ผ่านศึก	19	19	100	19	5	26.32	5	5	100	12	12	100	12	3	25	3	3	100
10	หนองปรือ	3	3	100	3	1	33.33	1	1	100	11	10	90.91	10	3	30	3	3	100
11	หนองสังข์	17	17	100	17	5	29.41	5	5	100	27	27	100	27	7	25.93	7	7	100
12	คลองทับจันทร์	16	16	100	16	4	25	4	4	100	16	16	100	16	5	31.25	5	5	100
13	ปากห้วย	18	18	100	18	5	27.78	5	5	100	18	18	100	18	5	27.78	5	4	80
14	บ้านโรงเรียน	17	17	100	17	5	29.41	4	4	100	25	22	88	22	6	27.27	6	0	0
15	ภูน้ำเกลี้ยง	5	5	100	5	0	0	0	0	0	6	6	100	6	1	16.67	1	1	100
16	คลองหว่า	3	2	66.67	2	1	50	1	1	100	7	7	100	7	4	57.14	4	4	100

ลำดับ	รพ.สต.	ตัวชี้วัดผ่านเกณฑ์พัฒนาการ								
		ธ.ค.65								
		คัดกรอง			ส่งสัยล่าช้า			การติดตาม		
		เป้า	ผลงาน	ร้อยละ	เป้า	ผลงาน	ร้อยละ	เป้า	ผลงาน	ร้อยละ
1	เมืองไผ่	11	11	100	11	1	9.09	1	1	100
2	นิคมฯ	6	5	83.33	5	1	20	1	0	0
3	หันทราย	15	11	73.33	11	4	36.36	4	0	0
4	คลองน้ำใส	14	13	92.86	13	4	30.77	4	0	0
5	ท่าข้าม	17	17	100	17	9	52.94	9	0	0
6	ป่าไร่	12	12	100	12	3	25	3	0	0
7	ทับพริก	14	10	71.43	10	3	30	3	0	0
8	บ้านใหม่หนองไทร	25	10	40	10	0	0	0	0	0
9	ผ่านศึก	12	9	75	9	3	33.33	3	3	100
10	หนองปรือ	6	6	100	6	2	33.33	2	1	50
11	หนองสังข์	26	26	100	26	7	26.92	7	0	0
12	คลองทับจันทร์	10	8	80	8	3	37.5	3	0	0
13	ปากห้วย	11	10	90.91	10	2	20	2	0	0
14	บ้านโรงเรียน	22	1	4.55	1	0	0	0	0	0
15	ภูน้ำเกลี้ยง	8	7	87.5	7	2	28.57	2	0	0
16	คลองหว่า	6	5	83.33	5	2	40	2	1	50

ลำดับ	รพ.สต.	ตัวชี้วัด														
		ต.ค.-ธ.ค.65			ไตรมาส 1			ไตรมาส 1			เทอม2 (ธค.2565 - กพ.2566)			ต.ค.-ธ.ค.65		
		ยาเม็ดเสริมธาตุเหล็ก			ยาน้ำเสริมธาตุเหล็ก			การชั่งน้ำหนัก เด็ก0-5 ปี			การชั่งน้ำหนัก เด็ก6-14 ปี			สุขภาพช่องปากหญิงตั้งครรภ์		
		เป้า	ผลงาน	ร้อยละ	เป้า	ผลงาน	ร้อยละ	เป้า	ผลงาน	ร้อยละ	เป้า	ผลงาน	ร้อยละ	เป้า	ผลงาน	ร้อยละ
1	เมืองไผ่	0	0	0	19	18	94.74	106	47	44.34	0	0	0	0	0	0
2	นิคมฯ	2	0	0	19	19	100	99	74	74.75	2	1	50	2	2	100
3	หันทราย	9	0	0	38	36	94.74	249	231	92.77	9	8	88.89	2	1	50
4	คลองน้ำใส	405	12	2.96	19	18	94.74	245	228	93.06	524	430	82.06	0	0	0
5	ท่าข้าม	347	345	99.42	31	31	100	227	217	95.59	405	340	83.95	0	0	0
6	ป่าไร่	0	0	0	35	33	94.29	183	181	98.91	0	0	0	2	1	50
7	ทับพริก	0	0	0	25	23	92	104	102	98.08	0	0	0	2	2	100
8	บ้านใหม่หนองไทร	77	0	0	54	46	85.19	332	326	98.19	77	67	87.01	2	1	50
9	ผ่านศึก	1	0	0	51	50	98.04	197	195	98.98	41	29	70.73	0	0	0
10	หนองปรือ	0	0	0	20	19	95	129	113	87.6	0	0	0	0	0	0
11	หนองสังข์	565	535	94.69	63	61	96.83	350	347	99.14	655	521	79.54	2	1	50
12	คลองทับจันทร์	63	0	0	34	29	85.29	234	232	99.15	64	31	48.44	5	2	40
13	ปากห้วย	0	0	0	62	58	93.55	229	203	88.65	0	0	0	1	1	100
14	บ้านโรงเรียน	56	0	0	46	30	65.22	304	303	99.67	56	44	78.57	1	1	100
15	ภูน้ำเกลี้ยง	219	219	100	16	16	100	105	105	100	261	245	93.87	1	1	100
16	คลองหว่า	173	166	95.95	7	7	100	80	80	100	228	185	81.14	0	0	0

ลำดับ	รพ.สต.	ตัวชี้วัด														
		ต.ค.-ธ.ค.65														
		ตรวจฟัน 0-2ปี			ตรวจฟัน3-5ปี			ตรวจฟัน6-12ปี			ตรวจฟันเบาหวาน			ตรวจฟัน15-59		
		เป้า	ผลงาน	ร้อยละ	เป้า	ผลงาน	ร้อยละ	เป้า	ผลงาน	ร้อยละ	เป้า	ผลงาน	ร้อยละ	เป้า	ผลงาน	ร้อยละ
1	เมืองไผ่	42	38	90.48	64	26	40.63	114	92	80.7	82	0	0	938	21	2.24
2	นิคมฯ	47	39	82.98	52	22	42.31	162	13	8.02	114	5	4.39	1,179	27	2.29
3	หันทราย	106	21	19.81	146	3	2.05	406	11	2.71	254	152	59.84	2,622	60	2.29
4	คลองน้ำใส	88	5	5.68	159	22	13.84	437	60	13.73	325	18	5.54	2,566	319	12.43
5	ท่าข้าม	86	75	87.21	150	124	82.67	382	346	90.58	208	129	62.02	3,243	267	8.23
6	ป่าไร่	82	66	80.49	103	89	86.41	393	31	7.89	224	116	51.79	2,641	82	3.1
7	ทับพริก	48	2	4.17	57	1	1.75	161	100	62.11	94	33	35.11	851	100	11.75
8	บ้านใหม่หนองไทร	105	4	3.81	228	6	2.63	707	664	93.92	577	413	71.58	5,722	96	1.68
9	ผ่านศึก	86	2	2.33	111	46	41.44	303	14	4.62	199	1	0.5	2,113	43	2.04
10	หนองปรือ	47	2	4.26	82	0	0	240	6	2.5	116	97	83.62	1,518	738	48.62
11	หนองสังข์	153	103	67.32	197	113	57.36	580	69	11.9	365	200	54.79	2,859	543	18.99
12	คลองทับจันทร์	100	17	17	133	10	7.52	338	12	3.55	201	38	18.91	2,777	49	1.76
13	ปากห้วย	115	93	80.87	113	104	92.04	446	60	13.45	326	307	94.17	3,165	1,365	43.13
14	บ้านโรงเรียน	105	57	54.29	199	24	12.06	574	25	4.36	235	3	1.28	3,087	73	2.36
15	ภูน้ำเกลี้ยง	48	0	0	57	0	0	207	5	2.42	109	0	0	1,266	23	1.82
16	คลองหว่า	28	0	0	52	0	0	156	4	2.56	82	8	9.76	1,046	29	2.77

ลำดับ	รพ.สต.	ตัวชี้วัด					
		ต.ค.-ธ.ค.65					
		ตรวจฟัน ผู้สูงอายุ			ตรวจฟันผู้สูงอายุ ตัดบ้านและติดเตียง		
		เป้า	ผลงาน	ร้อยละ	เป้า	ผลงาน	ร้อยละ
1	เมืองไผ่	307	254	82.74	14	0	0
2	นิคมฯ	367	6	1.63	7	0	0
3	หันทราย	883	882	99.89	0	0	0
4	คลองน้ำใส	808	138	17.08	6	1	16.67
5	ท่าข้าม	816	15	1.84	17	17	100
6	ป่าไร่	691	494	71.49	0	0	0
7	ทับพริก	250	138	55.2	8	4	50
8	บ้านใหม่หนองไทร	1,982	57	2.88	1	0	0
9	ผ่านศึก	641	14	2.18	6	0	0
10	หนองปรือ	379	319	84.17	6	4	66.67
11	หนองสังข์	1,170	770	65.81	10	6	60
12	คลองทับจันทร์	627	104	16.59	2	2	100
13	ปากห้วย	1,145	854	74.59	1	0	0
14	บ้านโรงเรียน	745	10	1.34	17	0	0
15	ภูน้ำเกลี้ยง	301	4	1.33	14	0	0
16	คลองหว่า	237	14	5.91	0	0	0